

Dokument elektroniczny**Miejsce i data sporządzenia dokumentu**

2023-02-13

Dane nadawcy

Ryszard Chlebda
Email: ryszard.chlebda@emitel.pl
EmiTel S.A.

**Dane adresata**

STAROSTWO POWIATOWE W TARNOWSKICH GÓRACH (42-600 TARNOWSKIE GÓRY (MIASTO), WOJ. ŚLĄSKIE)

INFORMACJA**Zgłoszenia instalacji wytwarzającej PEM. OM Koty,**

w załączeniu

Załączniki:

1. [036-2023-OS-02 OM KOTY PEM.pdf](#)
2. [199_2022 RChlebda.pdf.pdf](#)
3. [48105200_7142 OM KOTY DZ NR 408_11.pdf](#)
4. [OM Koty formularz.pdf](#)
5. [SP OM Koty.pdf](#)

Dokument został podpisany, aby go zweryfikować należy użyć oprogramowania do weryfikacji podpisu. Data złożenia podpisu:
2023-02-13T12:31:45.372+01:00

Podpis elektroniczny

13. 02. 2023

Podpis elektroniczny zweryfikowany w dniu
Weryfikacja:
Pozytywna/negatywna/brak możliwości weryfikacji/
podpis niekompletnie zweryfikowany
Czytelny podpis sporządzającego wydruk

L.dz. DTP/1265/2023

Starostwo Powiatowe w Tarnowskich
Górach
42-600 Tarnowskie Góry
ul. Karłuszowiec 5

Data: 2023-02-09

Sprawa **Zgłoszenia instalacji wytwarzającej PEM.**

Zgodnie z art. 152 ust. 3 Ustawy - Prawa ochrony środowiska (Dz. U. 2021 poz. 1973 z zm.), firma Emitel S.A. przesyła zgłoszenie instalacji:

OM Koty, dz. nr 408/11, 42-690 Koty

Jednocześnie informujemy, że w systemie SI2PEM nie zamieszcza się informacji o nadajnikach telewizyjnych DVB-T, radiowych analogowych i DAB. Systemy te nie stanowią ruchomych publicznych sieci telekomunikacyjnych, a w obecnym stanie prawnym informacji na ich temat nie wprowadza się do systemu SI2PEM.

W załączeniu:

1. Formularz zgłoszenia,
2. Potwierdzenie dokonania opłaty skarbowej,
3. Pełnomocnictwo firmy,
4. Sprawozdanie PEM.

Z poważaniem

Adres do korespondencji:

Emitel S.A.
ul. Kamienna 21
31-403 Kraków

Ryszard Chlebda Elektronicznie
podpisany przez
Ryszard Chlebda
Data: 2023.02.13
12:30:08 +01'00'

Sprawę prowadzi: Ryszard Chlebda – Koordynator ds. Zarządzania Ochroną Środowiska tel. (0-12) 627-31-17 , tel. kom. ryszard.chlebda@emitel.pl

Otrzymują:

1. Adresat
2. DTP

ZGŁOSZENIE INSTALACJI WYTWARZAJĄCYCH POLA ELEKTROMAGNETYCZNE

1. Nazwa i adres organu ochrony środowiska właściwego do przyjęcia zgłoszenia

**Starostwo Powiatowe w Tarnowskich Górach
42-600 Tarnowskie Góry, ul. Karłuszowiec 5**

Wszystkie dni tygodnia przez całą dobę

OM Koty

3. Oznaczenie prowadzącego instalację, jego adres zamieszkania lub siedziby

Emitel S.A. ul. F.Klimczaka 1, 02-797 Warszawa

4. Adres zakładu, na którego terenie prowadzona jest eksploatacja instalacji

OM Koty, dz. nr 408/11, 42-690 Koty

5. Rodzaj i zakres prowadzonej działalności, w tym wielkość produkcji lub wielkość świadczonych usług

Świadczenie usług w zakresie telekomunikacji oraz emisji programów telewizyjnych i radiowych na terenie całego kraju. Wielkość produkcji opisana jest parametrem EiRP (moc izotropowa) w pkt. 7

6. Czas funkcjonowania instalacji (dni tygodnia i godziny)

Wszystkie dni tygodnia przez całą dobę

7. Wielkość i rodzaj emisji

Tabela 1. Parametry techniczne radiolinii

L.p.	Pojedyncza antena	Użytkownik	Pasmo	Główne kierunki promieniowania	Wysokość zawieszenia	Pochylenie wiązki głównej	EIRP pojedynczej anteny
			MHz	deg	mnpt	deg	W
1	VHLP2-18-NC3	Emitel S.A.	18000	45,5	26,0	0,5	1175

8. Opis stosowanych metod ograniczania emisji

Wielkość emisji promieniowania elektromagnetycznego ograniczana jest poprzez zastosowanie najnowocześniejszych technologii używanych dziś na świecie. Są to:

- najwyższej klasy anteny charakteryzujące się wysoką kierunkowością
- cyfryzacja sygnału co pozwala na istotne obniżenie mocy nadwaczych
- stosowanie algorytmów przesyłu pozwalających na maksymalne wykorzystanie pasma częstotliwości

9. Informacja, czy stopień ograniczania wielkości emisji jest zgodny z obowiązującymi przepisami

Zastosowane ograniczenia wielkości emisji zapewniają, że w miejscach dostępnych dla ludności poziom natężenia pola elektromagnetycznego nie przekroczy dopuszczonych prawem wielkości.

10. wyniki pomiarów poziomów pól elektromagnetycznych, o których mowa w art. 122a ustawy z dnia 27 kwietnia 2001 r. - Prawo ochrony

Sprawozdanie z pomiarów w załączeniu.

. Miejscowość, data (rok - miesiąc - dzień):

2023-02-06

Imię i nazwisko osoby reprezentującej prowadzącego instalację:

Ryszard Chlebda



AB 1571

SOLDI

SOLDI s.c. Robert Kłosek, Leszek Duda
ul. Bieżanowska 22
30-812 Kraków

Sprawozdanie nr 036/2023/OS/02

Sprawozdanie z badania natężenia pól elektromagnetycznych
wykonanych w środowisku

Miejsce wykonania badania:

(dane uzyskane od klienta)

OM KOTY

42-690 Koty, dz. nr 408/11
pow. tarnogórski, woj. śląskie

Data wydania sprawozdania:

31.01.2023 r.

Data zakończenia badania:

31.01.2023 r.

Klient:

Emitel S.A.

ul. Klimczaka 1
02-797 Warszawa

1. Podstawa prawna

Badania wykonano zgodnie z obecnie występującymi aktami prawnymi:

- Ustawa z dnia 27 kwietnia 2001 r. Prawo ochrony środowiska. (Tekst jednolity: Dz. U. 2021 poz. 1973 z zm.).
- Rozporządzenie Ministra Zdrowia z dnia 17 grudnia 2019 r. w sprawie dopuszczalnych poziomów pól elektromagnetycznych w środowisku. (Dz. U. 2019 poz. 2448)
- Rozporządzenie Ministra Klimatu z dnia 17 lutego 2020 r. w sprawie sposobów sprawdzania dotrzymania dopuszczalnych poziomów pól elektromagnetycznych w środowisku. (Dz. U. z 2022 r. poz. 2630)

2. Aparatura pomiarowa

Podczas badań użyto następującej aparatury pomiarowej:

Tabela nr 1

Miernik szerokopasmowy	Sondy	Zakres częstotliwościowy	Zakres pomiarowy*	Świadectwo wzorcowania
Narda NBM - 520 Nr D-1583	EF0392 nr E-0004	0,1 – 3 600MHz	0,5-800 V/m	LWiMP/W/229/21; data wydania: 07.07.2021
*Do wyznaczenia poprawnej wartości natężenia pola elektromagnetycznego uwzględniono współczynniki korekcyjne z właściwego świadectwa wzorcowania.				

Aparaturę pomiarową charakteryzują następujące wartości niepewności pomiaru obliczone i przedstawiona zgodnie z dokumentem PN-EN 50413. Podane wartości niepewności stanowią niepewności rozszerzone dla poziomu ufności 95% i współczynnika rozszerzenia $k=2$

Procedury wdrożone w laboratorium pozwalają zapewnić odporność elektromagnetyczną miernika.

Niepewność pomiarowa wyznaczona dla zainstalowanych i skonfigurowanych obiektów – źródeł pól, jak w dniu pomiaru wynosi 51%.

Dodatkowa aparatura pomiarowa:

- Kompas (busola)[UP/10/Sw]
- Cyfrowy miernik wilgotności względnej i temperatury powietrza AZ8703
nr fab. S/N:10047614
(Świadectwo Wzorcowania: 0367/AH/15; data wydania: 17.03.2015)
- Taśma Miernicza Geodezyjna 50 m
(Świadectwo Wzorcowania: 1429.01-M11-4180-515/15; data wydania: 27.04.2015)
- Odbiornik GPS HUAWEI P20 Pro

3. Współpraca z klientem

Działanie Laboratorium służy zawsze rozwiązywaniu problemów i spełnianiu wymagań klienta.

Laboratorium zobowiązuje się do przestrzegania warunków określonych przez klienta, dotyczących bezstronności i poufności badań a także ochrony jego praw, jeżeli nie jest to sprzeczne z obowiązującym prawem.

Klient ma możliwość złożenia skargi w terminie 14 dni, licząc od daty przyjęcia sprawozdania.

4. Opis badania

Badanie przeprowadziło Laboratorium Badawcze Soldi na podstawie zlecenia firmy Emitel S.A.

Badanie wykonano zgodnie z:

Załącznik do Rozporządzenia Ministra Klimatu z dnia 17 lutego 2020 r. w sprawie sposobów sprawdzania dotrzymania dopuszczalnych poziomów pól elektromagnetycznych w środowisku. (Dz. U. z 2022 r. poz. 2630)

Badania promieniowania elektromagnetycznego, którego źródłem są urządzenia wyszczególnione w pkt. 5 sprawozdania przeprowadzono w pionach pomiarowych na kierunkach zbliżonych do azymutów badanej instalacji, w szczególności w tych miejscach, w których na podstawie uprzednio przeprowadzonych obliczeń, stwierdzono występowanie w danych zakresach częstotliwości pól-EM o poziomach zbliżonych do poziomów dopuszczalnych oraz do odległości 100m. Badania pól elektromagnetycznych przeprowadzono w pionach pomiarowych wzdłuż głównych kierunków pomiarowych, dodatkowych pionach oraz w miejscach dostępnych dla ludności w otoczeniu instalacji. W przyjętych pionach pomiarowych pomiary wykonano na wysokościach od 0,3 m do 2,0 m nad powierzchnią terenu albo nad innymi miejscami dostępnymi dla ludności. W pobliżu urządzeń, obiektów i elementów metalowych pomiary wykonano w odległości nie mniejszej niż 0,3 m od tych urządzeń, obiektów i elementów metalowych.

Przy sprawdzeniu dotrzymania dopuszczalnych poziomów pól elektromagnetycznych w środowisku nie uwzględnia się poprawek pomiarowych ze względu, na fakt że pomiary wykonane są przy użyciu miernika szerokopasmowego.

5. Informacje przekazane przez klienta

Tabela Nr 2 – Informacje o zleceniu

Tabela Nr 3 – Informacje o obiekcie

Tabela Nr 4 – Dane techniczne źródła pól

Tabela Nr 2

ZLECENIE	
Zleceniodawca pomiarów:	Emitel S.A. z siedzibą w Warszawie przy ul. F. Klimczaka 1
Zlecenie:	Zamówienie nr 33969 z dnia 26.01.2023 roku
Osoba udzielająca informacji do sprawozdania:	Przedstawiciel zleceniodawcy Pani Marta Głuch - Koordynator wiodący

Tabela Nr 3

OBIEKT	
Właściciel:	Emitel S.A.
Nazwa:	OM KOTY
Adres:	42-690 Koty, dz. nr 408/11
Współrzędne geograficzne:	50°32'52.7"N 18°41'32.8"E
Charakterystyka otoczenia:	Obiekt zlokalizowany jest na terenie wiejskim. W najbliższym otoczeniu obiektu znajdują się tereny rolne, lasy, rozproszona zabudowa.
Rzędna terenu:	243 m n.p.m.

Tabela Nr 4

URZĄDZENIA EMITEL		
Urządzenie Obciążenie (antena)	Nr źródła	1
	Użytkownik	Emitel S.A.
	Typ nadajnika	Linia radiowa
	Częstotliwość znamionowa	18 GHz
	Moc wyjściowa rzeczywista	22 dBm
	Wysokość zainstalowania [m n.p.t.]	26,0
	Typ anteny	VHLP2-18-NC3
	Konfiguracja	1 x 1
	Moc promieniowania (EIRP)	1175 W
	Charakterystyka promieniowania	Kierunkowa
	Azymut [°]	45,5 kier. RCN Katowice/Koszęcin
	Producent	NEC

W załączonej tabeli podano maksymalne parametry pracy tej instalacji deklarowane przez prowadzącego instalację. Podczas pomiarów urządzenia użytkownika pracowały przy aktualnie występującym obciążeniu.

Jako dopuszczalne poziomy gęstości pola elektromagnetycznego przyjmuje się wartość 2W/m^2 , co odpowiada natężeniu składowej elektrycznej pola elektromagnetycznego o wartości 28 V/m – tj. minimalnej wartości dopuszczalnej dla zakresu częstotliwości od 10 MHz do 300 GHz, dzięki czemu zostaje uwzględniona obecność innych instalacji emitujących pole – EM w sąsiedztwie

6. Wyniki badań i szkic sytuacyjny

Tabela nr 5

Data wykonania badania w terenie	Godzina		Opady	Temperatura [°C]		Wilgotność [%]	
	Rozpoczęcia badania	Zakończenia badania		Minimalna	Maksymalna	Minimalna	Maksymalna
27.01.2023	17:20	17:50	Brak	1,5	2,0	58	60

Temperatura i wilgotność względna nie wyższa niż dopuszczalna specyfikacja miernika.

Tabela nr 6

Lokalizacja pionu / punktu pomiarowego									
Nr pionu / punktu	LAT	LON	Opis	Wysokość pomiaru	Wartość zmierzona	Wynik badania pola-E ^{*)}	Wskaźnik poziomu emisji WM _E	Wartość wyznaczona pola-H	Wskaźnik poziomu emisji WM _H
				[m]	[V/m]	[V/m]		[A/m]	
1	2	3	4	5	6	7	8	9	10
1	50.54819	18.69272	GKP; poziom terenu wokół radiolinii	2,0	0,8 ^{N)}	1,5	0,05	0,004	0,05
2	50.54842	18.69308	GKP; poziom terenu wokół radiolinii	2,0	0,7 ^{N)}	1,5	0,05	0,004	0,05
3	50.54864	18.69342	GKP; poziom terenu wokół radiolinii	2,0	0,7 ^{N)}	1,5	0,05	0,004	0,05

^{*)} Za wynik badania przyjmuje się wartość wyznaczoną jako maksymalny chwilowy wynik pomiarów powiększony o rozszerzoną niepewność pomiaru U dla współczynnika rozszerzenia k=2

^{N)} Wartość zmierzona spoza zakresu akredytacji. Do uzyskania wyniku badania interpoluje się wartość zmierzona do wartości dolnej granicy zakresu pomiarowego metody. Wartość tą wykorzystuje się do wyliczenia wyniku pomiaru i do stwierdzenia zgodności.

Objaśnienia:

GKP – Główny Kierunek Pomiarowy

Wyniki pomiarów odnoszą się wyłącznie do przedstawionych w sprawozdaniu punktów / pionów pomiarowych.

Dane podane przez klienta wpływają na ważność wyników.

W obszarze pomiarowym zainstalowane są urządzenia obcych operatorów, które zostały uwzględnione podczas wykonywania badań. Urządzenia te pracowały przy aktualnie występującym obciążeniu i wpływają na przedstawione wyniki badań.

Na podstawie art. 122a ust. 1b ustawy z dnia 27 kwietnia 2001 r. - Prawo ochrony środowiska (Dz. U. 2021 poz. 1973 z zm.), nie przeprowadza się pomiarów pól elektromagnetycznych w lokalach mieszkalnych oraz w lokalach użytkowych zlokalizowanych na terytorium objętym stanem nadzwyczajnym, stanem zagrożenia epidemicznego lub stanem epidemii.

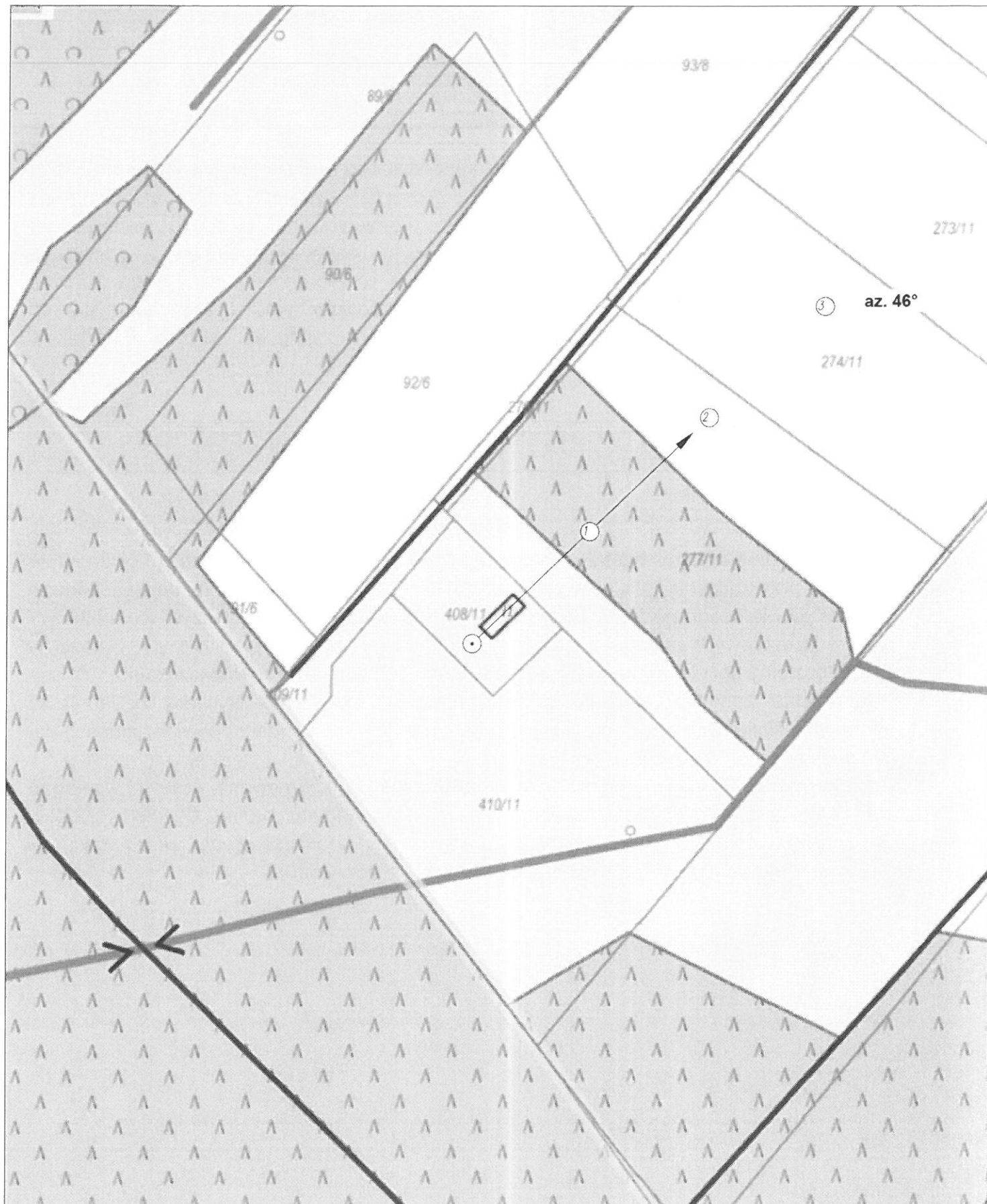

LEGENDA:

- (NR) – Punkty (piony) pomiarowe
 • – Lokalizacja źródła pola-EM

Obiekt: OM KOTY
 Nazwa rysunku: Rozmieszczenie pionów pomiarowych
 Nr sprawozdania: 036/2023/OS/02

Skala
 1:1000

LABORATORIUM BADAWCZE
 SOLDI
 ul. Bieżanowska 22, 30-812 Kraków

Opracował:
 Laboratorium Badawcze Soldi

Nr rysunku
 01

7. Podsumowanie wyników badania

Minimalne dopuszczalne poziomy elektromagnetycznego promieniowania niejonizującego charakteryzowane przez wartości graniczne wielkości fizycznych dla miejsc dostępnych dla ludności, uwzględniające wszystkie źródła promieniowania mogące występować w obszarze pomiarowym, w zakresie pomiarowym zestawu pomiarowego, opisanego w punkcie 2 niniejszego sprawozdania, zgodnie z *Rozporządzeniem Ministra Zdrowia z dnia 17 grudnia 2019 r. w sprawie dopuszczalnych poziomów pól elektromagnetycznych w środowisku* [Dz. U. 2019, poz. 2448], które zostały przyjęte do obliczeń wskaźników WM_E i WM_H wynoszą odpowiednio:

Tabela nr 7

Zakres częstotliwości	Natężenie pola - E	Natężenie pola - H
10 MHz – 300 GHz	28 V/m	0,073 A/m

Przeprowadzone badania zostały wykonane przy użyciu miernika szerokopasmowego i nie wykazały przekroczenia 70% ww. wartości dopuszczalnych. W wyniku przeprowadzonego badania potwierdzono także, że otrzymane wartości wskaźnikowe dla wszystkich punktów / pionów pomiarowych badanej instalacji radiokomunikacyjnej, nie przekroczyły wartości 1. Zatem poziomy pól elektromagnetycznych w badanych punktach są dopuszczalne.

Stwierdzenie zgodności zostało przedstawione na podstawie wyników badań oraz informacji uzyskanych od klienta (za które Laboratorium nie ponosi odpowiedzialności) dla instalacji opisanej w punkcie 5.

Stwierdzenia zgodności dokonano na podstawie zasady podejmowania decyzji i wymagań zawartych w załączniku do *Rozporządzenia Ministra Klimatu z dnia 17 lutego 2020 r. w sprawie sposobów sprawdzania dotrzymania dopuszczalnych poziomów pól elektromagnetycznych w środowisku* [Dz. U. z 2022 r. poz. 2630].

8. Dokumentacja fotograficzna

Widok obiektu wraz z zainstalowanym zespołem antenowym



Tabela nr 8

Badanie wykonał:	Sprawozdanie sporządził:
Mateusz Skotniczny	Robert Kłosek
Sprawdził:	Autoryzował:
31.01.2023 r. Dorota Lach	SOLDI  Leszek Duda Kierownik ds. Technicznych Podpis jest prawidłowy Dokument podpisany przez Leszek Duda Data: 2023.02.01 10:03:48 CET

KONIEC SPRAWOZDANIA

UPP - Urzędowe Poświadczenie Przedłożenia

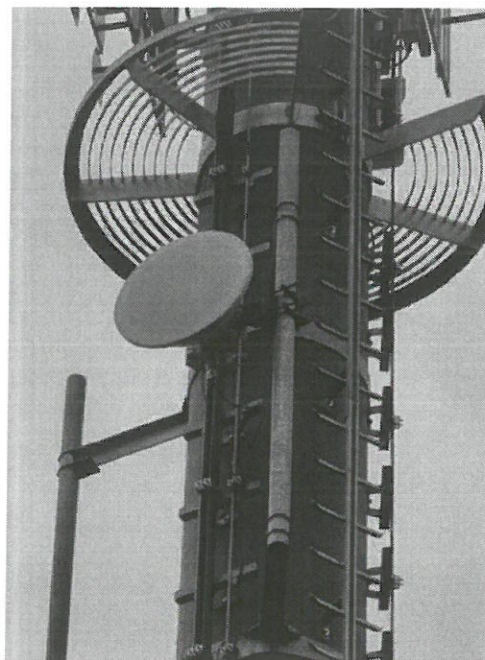
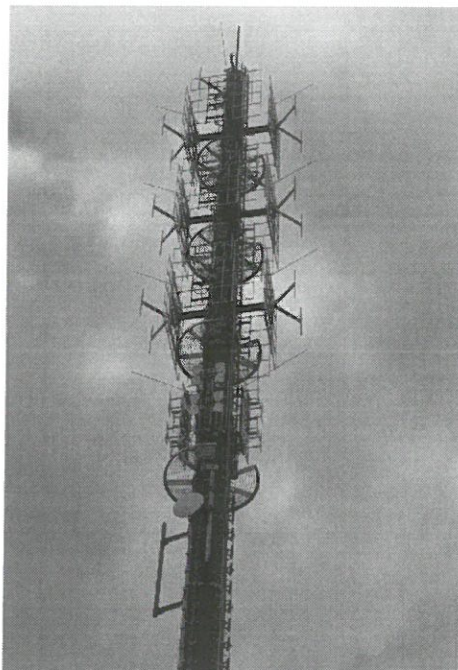
Identyfikator Poświadczenia: ePUAP-UPP100329967

Adresat dokumentu, którego dotyczy poświadczenie

Nazwa adresata dokumentu: STAROSTWO POWIATOWE W TARNOWSKICH GÓRACH

Identyfikator adresata: 33o3v5levb

Rodzaj identyfikatora adresata: ePUAP-ID

Nadawca dokumentu, którego dotyczy poświadczenie

Nazwa nadawcy: EmiTel S.A.

Identyfikator nadawcy: EmiTelRC

Rodzaj identyfikatora nadawcy: ePUAP-ID

Dane poświadczenia

Data doręczenia: 2023-02-13T12:31:46.831

Data wytworzenia poświadczenia: 2023-02-13T12:31:46.831

Identyfikator dokumentu, którego dotyczy poświadczenie: DOK144676025

Dane uzupełniające (opcjonalne)

Rodzaj informacji uzupełniającej: Źródło

Wartość informacji uzupełniającej: Poświadczenie wystawione przez platformę ePUAP

Rodzaj informacji uzupełniającej: Identyfikator ePUAP dokumentu

Wartość informacji uzupełniającej: 144676025

Rodzaj informacji uzupełniającej: Informacja

Wartość informacji uzupełniającej: Zgodnie z art 39¹ par. 1 k.p.a. pisma powiązane z przedłożonym dokumentem będą przesyłane za pomocą środków komunikacji elektronicznej.

Rodzaj informacji uzupełniającej: Pouczenie

Wartość informacji uzupełniającej: Zgodnie z art 39¹ par. 1d k.p.a. istnieje możliwość rezygnacji z doręczania pism za pomocą środków komunikacji elektronicznej.

Dane dotyczące podpisu

Poświadczenie zostało podpisane - aby je zweryfikować należy użyć oprogramowania do weryfikacji podpisu

Lista podpisanych elementów (referencji):

referencja ID-f664c6edf3d893f899bb1152fca6e37c :

referencja ID-c5879a4429f7610f53197225e0a7a24c : Zg%C5%82oszenia%20instalacji%20wytworzej%C4%85cej%20PEM.%20OM%20Koty..xml

referencja : #xades-id-b5bea201768191f59f1ba195b2b4ec9e

 13. 02. 2023

