



KOMENDA POWIATOWA POLICJI W TARNOWSKICH GÓRACH



Sprawozdanie z działalności Komendy Powiatowej Policji w Tarnowskich Górach

**Informacja o stanie bezpieczeństwa i porządku
publicznego na terenie powiatu tarnogórskiego**

za okres 01.01.2016r. do 31.12.2016r.



Charakterystyka powiatu tarnobrzegskiego

- liczba mieszkańców: ~ 139 000 osób
- powierzchnia: 644,2 km²
- gęstość zaludnienia: 216 os/km²
- łączna ilość dróg: ok. 925 km

- Autostrada: 9,9 km
- Droga ekspresowa: 1,4 km
- Drogi krajowe: 70 km
- Drogi wojewódzkie: 45 km
- Drogi powiatowe: 295 km
- Drogi gminne: 505 km

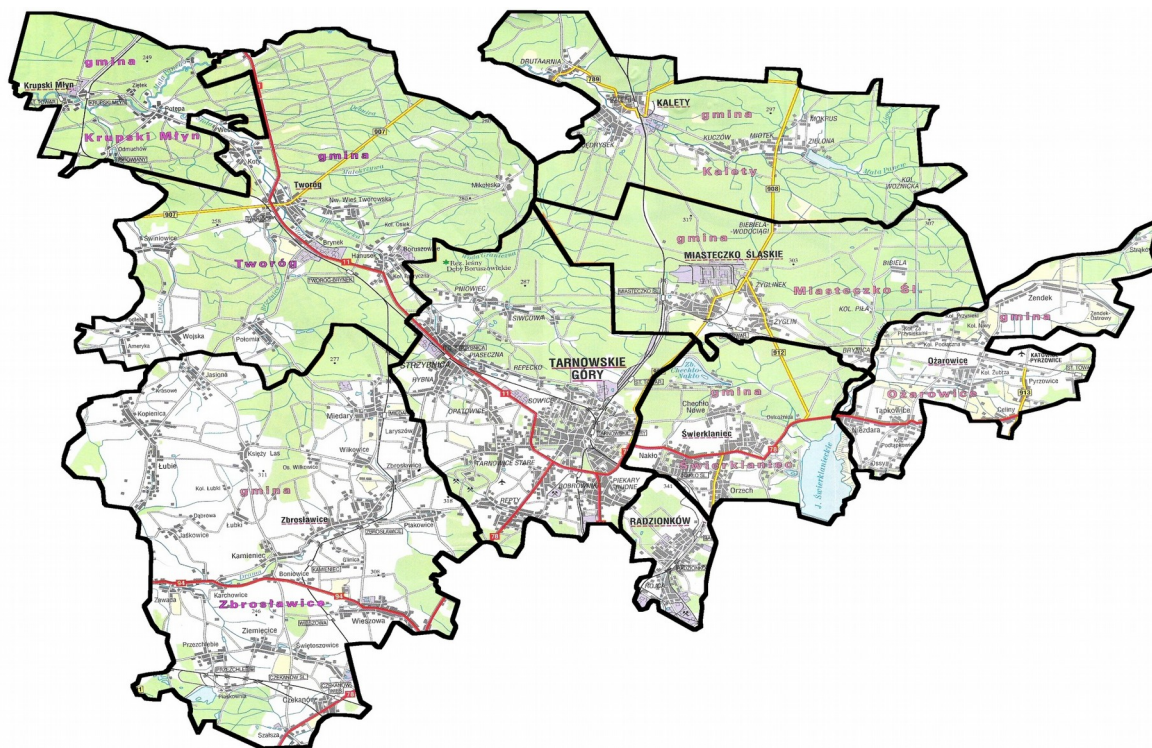



KOMENDA POWIATOWA POLICJI W TARNOWSKICH GÓRACH



Struktura organizacyjna KPP w Tarnowskich Górach

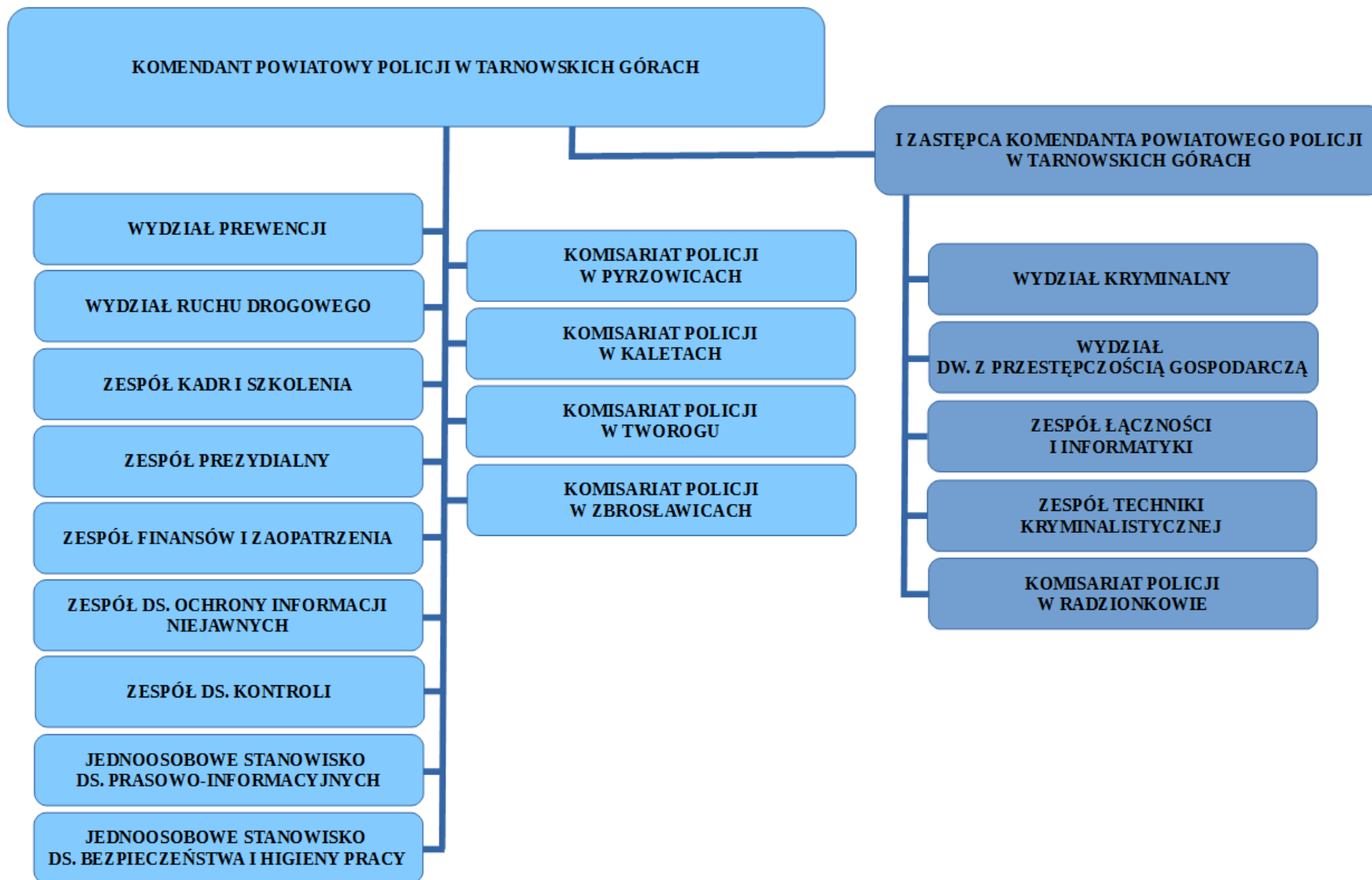



Informacja dot. sytuacji kadrowej

STAN ETATOWY		
na dzień 01.01.2015r.	na dzień 01.01.2016r.	na dzień 01.01.2017r.
289 policjantów 11 wakatów	289 policjantów 12 wakatów	289 policjantów 6 wakatów
24 pracowników korpusu służby cywilnej	24 pracowników korpusu służby cywilnej	24 pracowników korpusu służby cywilnej (1 wakat)
7,85 pracowników pozaetatowych	7,85 pracowników pozaetatowych	7,85 pracowników pozaetatowych



KOMENDA POWIATOWA POLICJI W TARNOBRSKICH GÓRACH



INFORMACJA O STANIE BEZPIECZEŃSTWA I PORZĄDKU PUBLICZNEGO ZA LATA 2012-2016



CELE DO REALIZACJI – ZGODNIE ZE STRATEGIĄ DZIAŁAŃ KOMENDANTA GŁÓWNEGO POLICJI NA LATA 2016 – 2018

- 1. Zwiększenie efektywności działań Policji na rzecz wzmocnienia współpracy ze społeczeństwem.**
- 2. Podniesienie skuteczności działań Policji w identyfikacji i zwalczaniu największych współczesnych zagrożeń, w tym cyberprzestępczości.**
- 3. Wzrost skuteczności działań Policji w zwalczaniu przestępczości najbardziej uciążliwej społecznie**
- 4. Działania Policji ukierunkowane na poprawę bezpieczeństwa w ruchu drogowym**
- 5. Optymalizacja działań Policji na rzecz zapewnienia bezpieczeństwa imprez masowych**
- 6. Podniesienie jakości i efektywności pracy Policji poprzez sukcesywne podwyższanie kompetencji zawodowych funkcjonariuszy i pracowników Policji**
- 7. Doskonalenie jakości zadań realizowanych przez policjantów i pracowników Policji poprzez zapewnienie optymalnych warunków pełnienia służby/pracy.**



KOMENDA POWIATOWA POLICJI W TARNOWSKICH GÓRACH



PION KRYMINALNY



Przestępczość ogółem

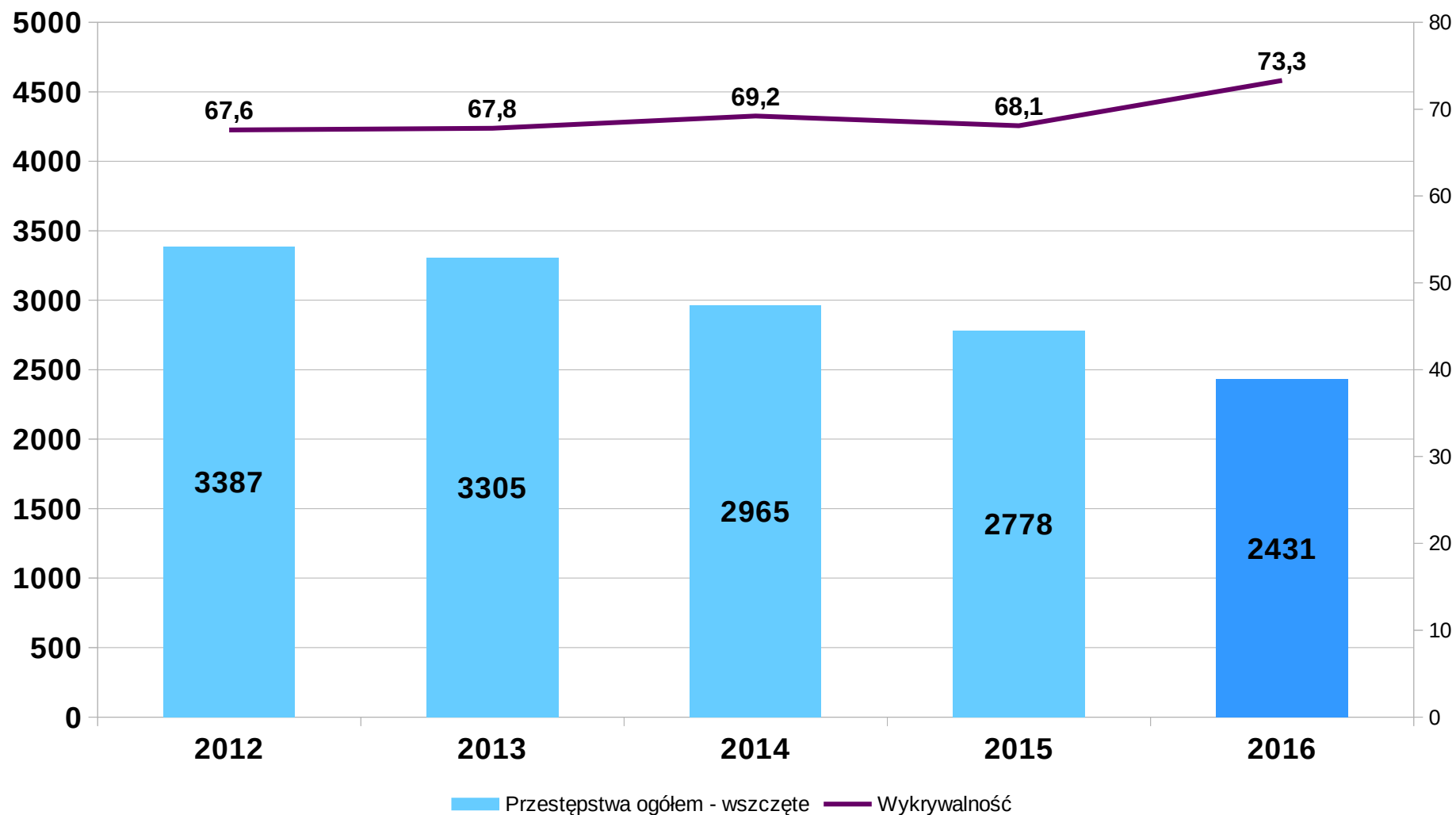



KOMENDA POWIATOWA POLICJI W TARNOBZEGU



Przestępczość ogółem - wskaźnik dynamiki za styczeń-grudzień 2016 r.
(postępowania wszczęte - WD)

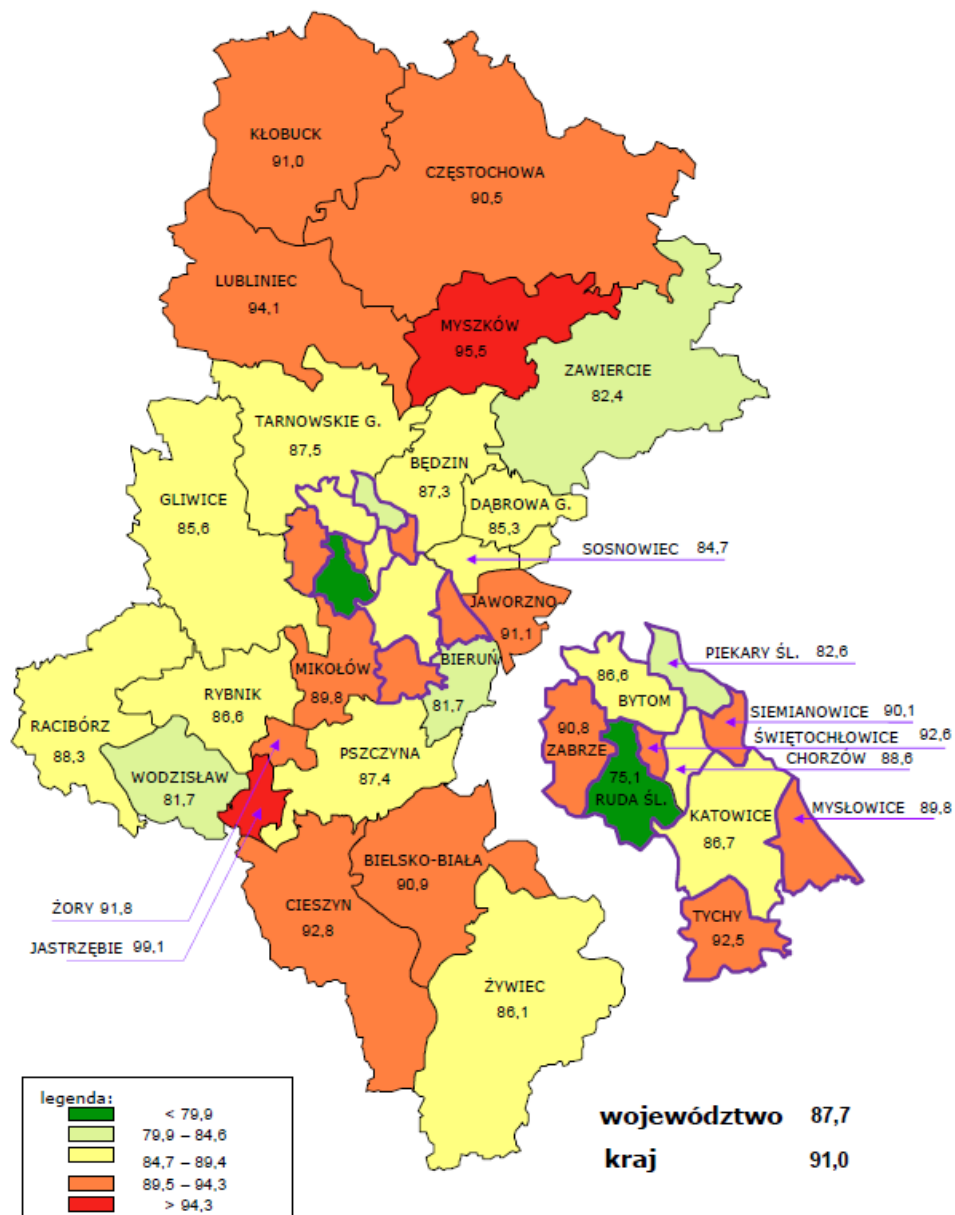



KOMENDA POWIATOWA POLICJI W TARNOWSKICH GÓRACH



Postępowania wszczęte w gminach powiatu tarnobrzegskiego

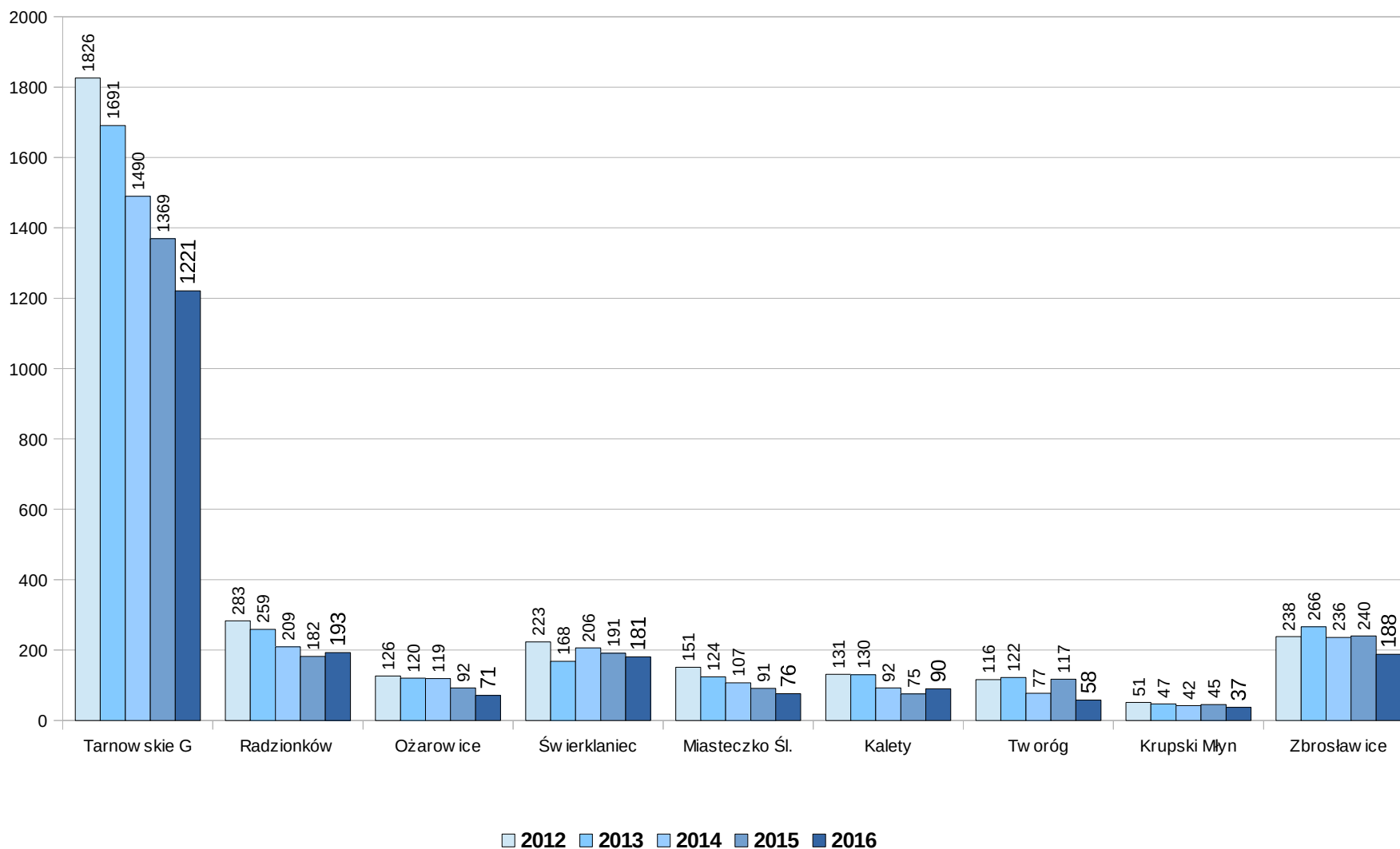



Przestępstwa kryminalne

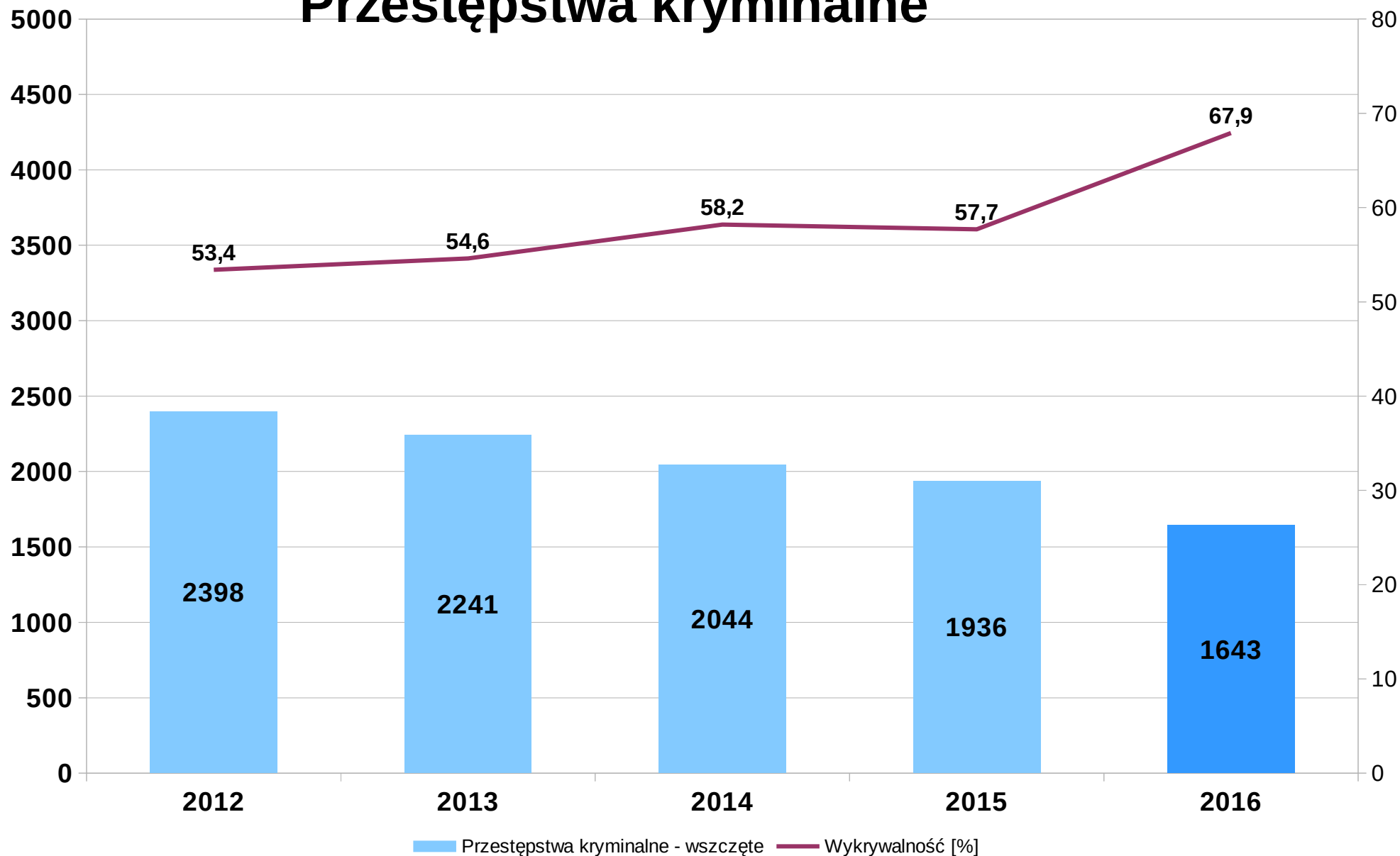



KOMENDA POWIATOWA POLICJI W TARNOBZEGU



Przestępstwa kryminalne - wskaźnik dynamiki za styczeń-grudzień 2016 r.
(postępowania wszczęte - WD)

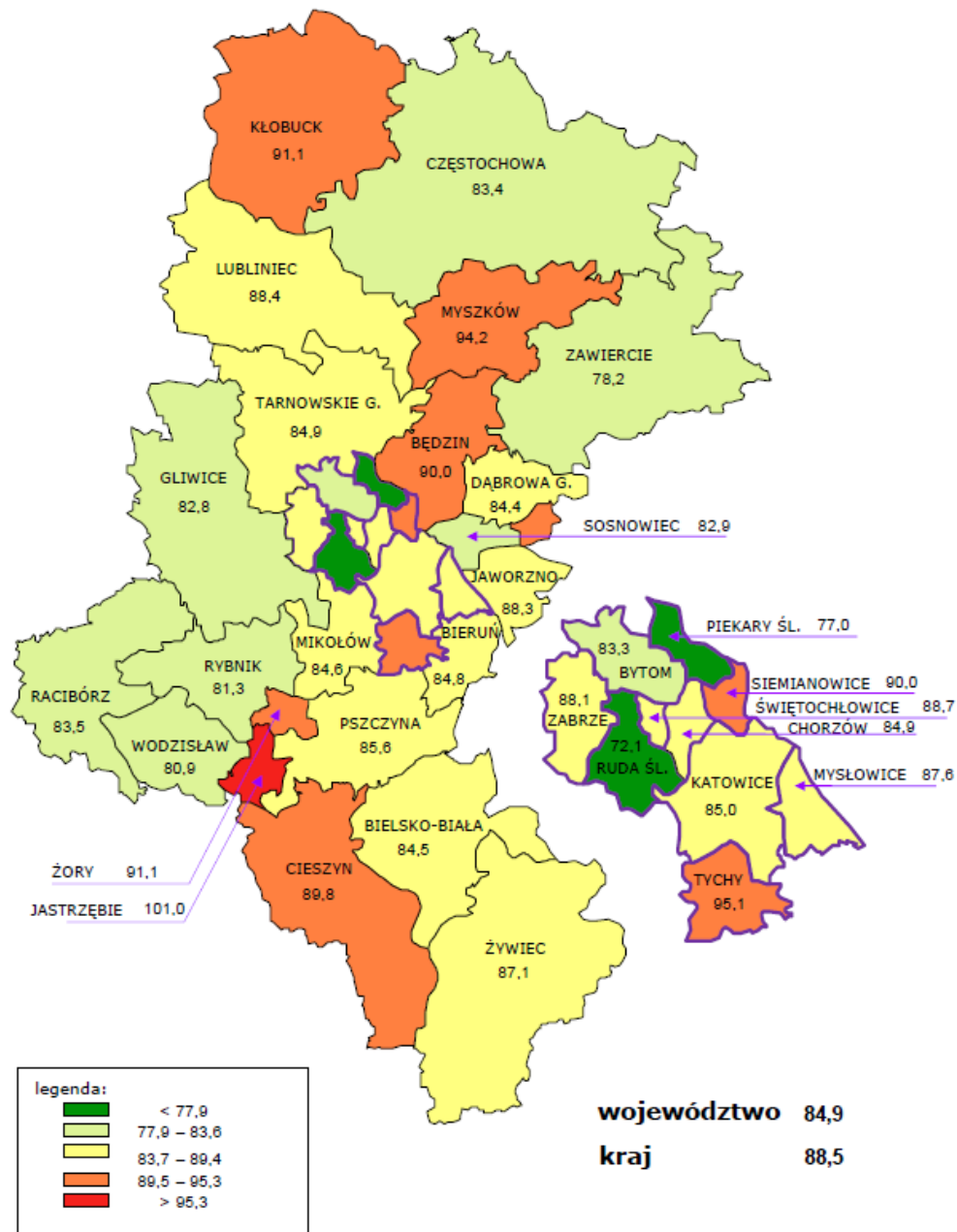



Przestępstwa w 7 wybranych kategoriach

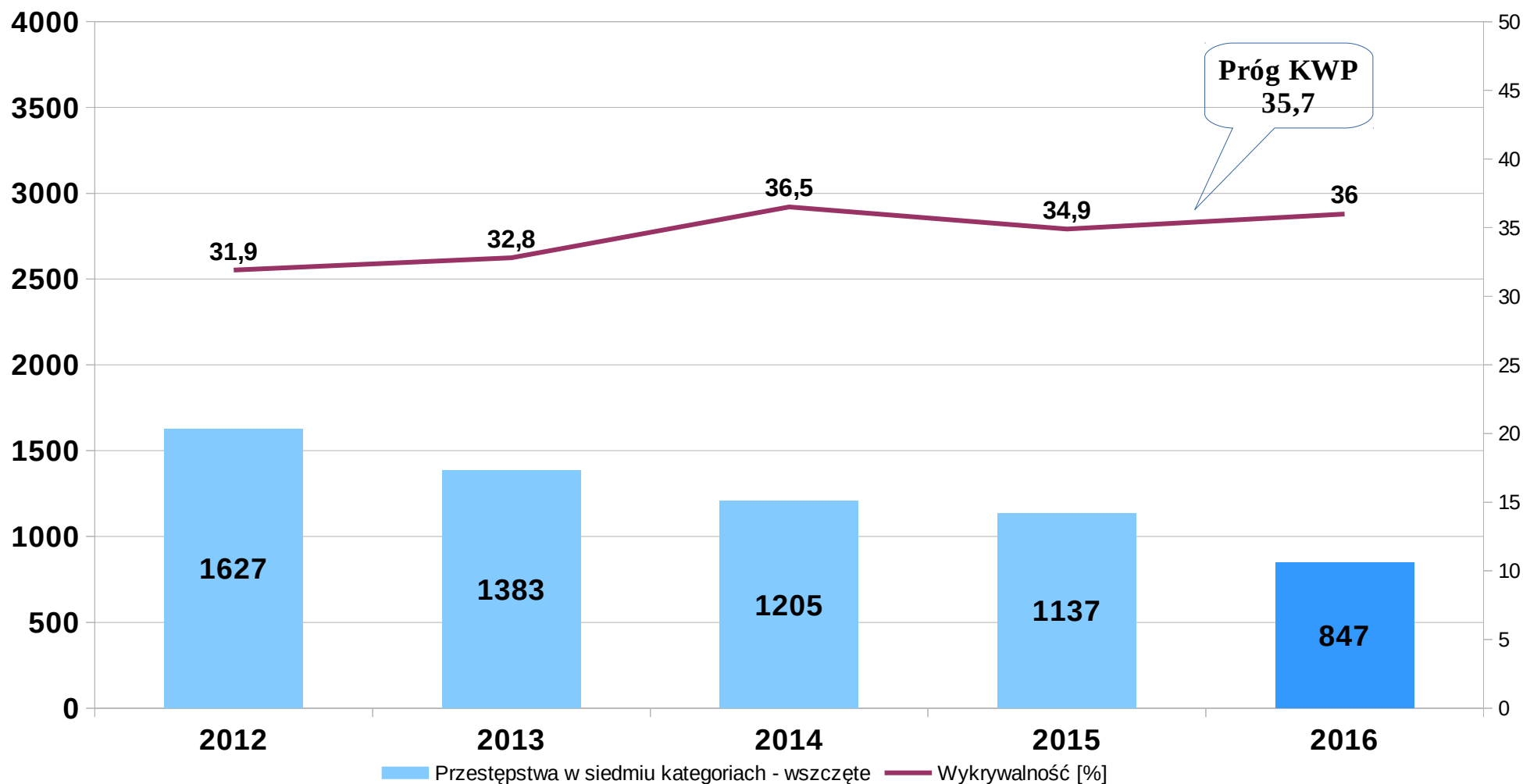



KOMENDA POWIATOWA POLICJI W TARNOWSKICH GÓRACH



Przestępstwa 17x7 - wskaźnik dynamiki za styczeń-grudzień 2016 r.
(postępowania wszczęte - WD)

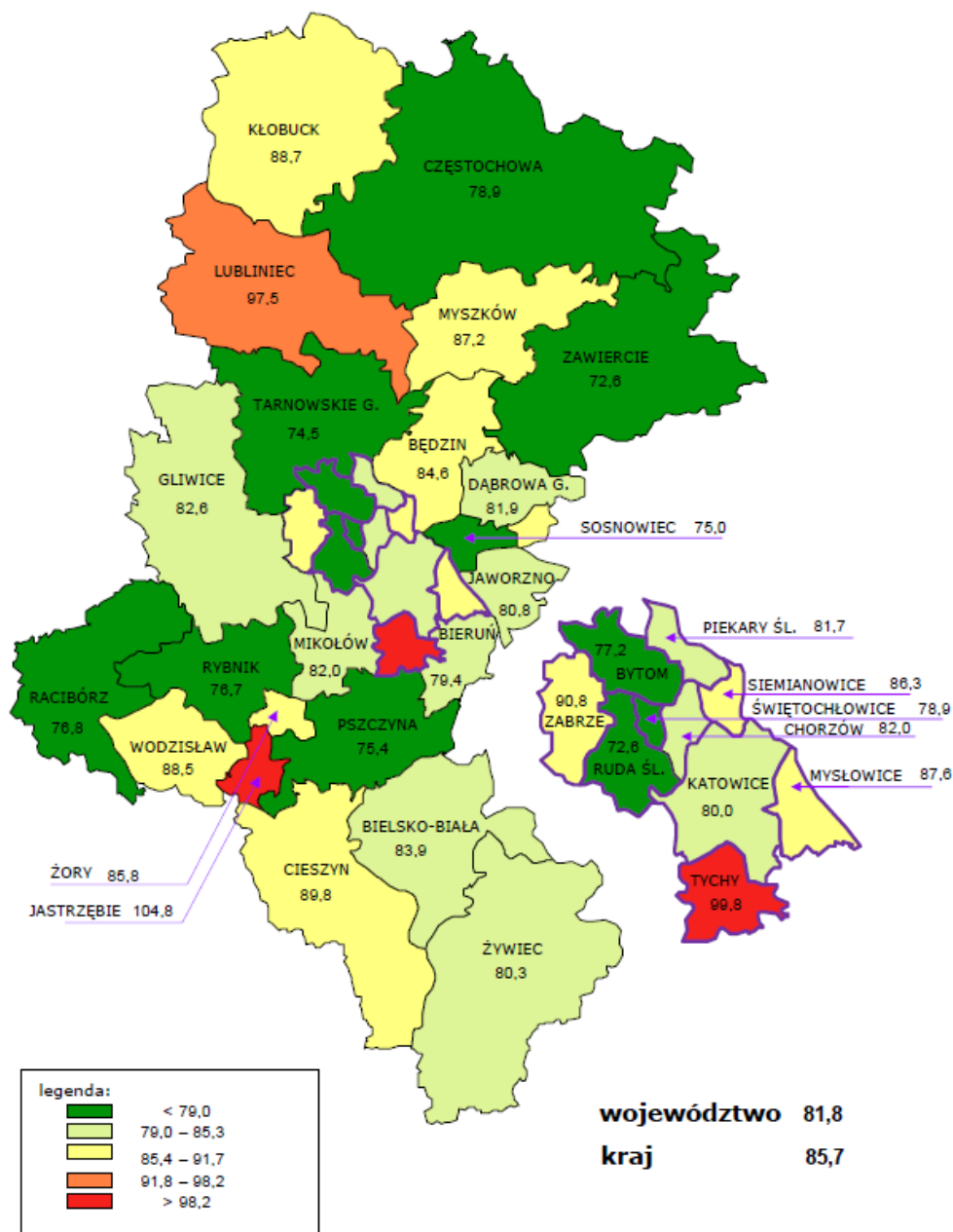



Zagrożenie przestępczością w siedmiu kategoriach mających wpływ na poczucie bezpieczeństwa na terenie gmin powiatu tarnogórskiego w latach 2012 - 2016 - postępowania wszczęte

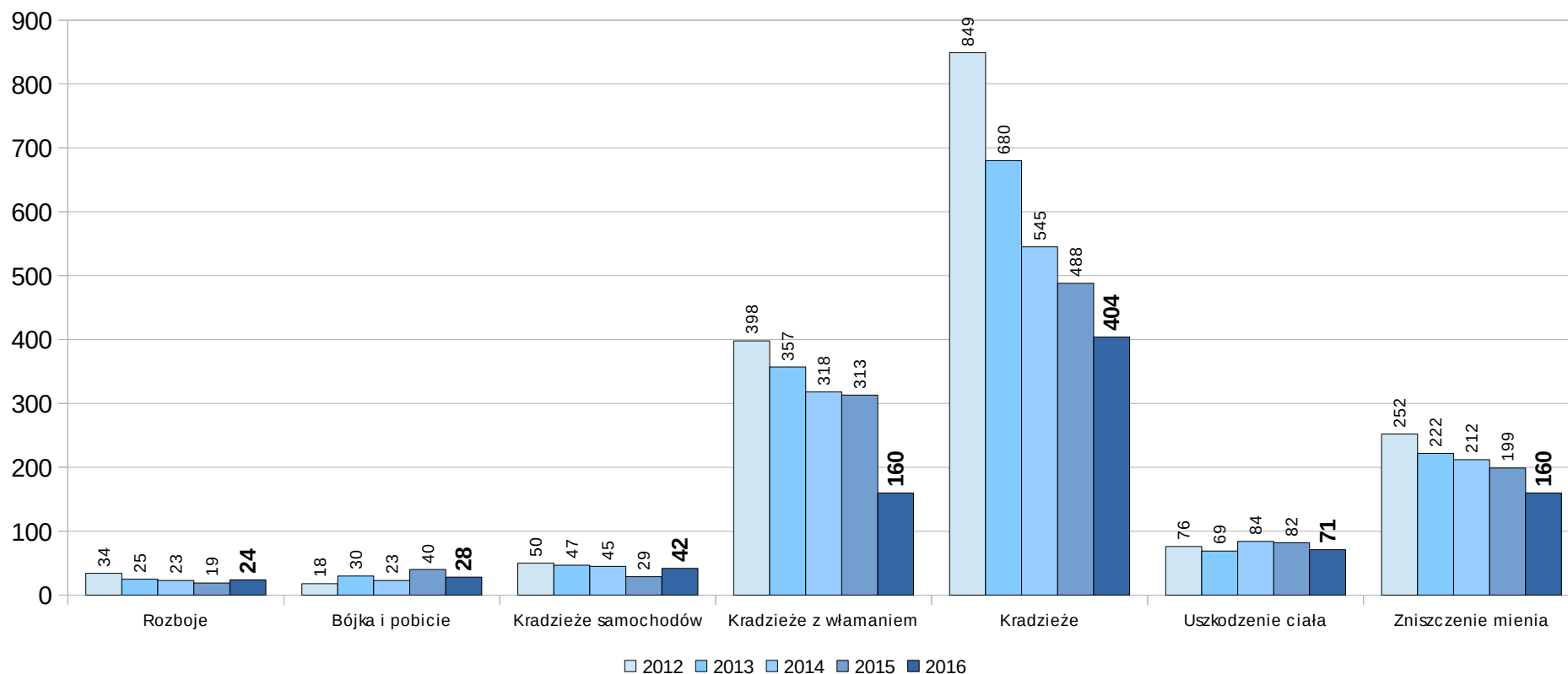



Zagrożenie przestępczością w siedmiu kategoriach na terenie gmin powiatu tarnogórskiego w latach 2012 - 2016 /postępowania wszczęte/

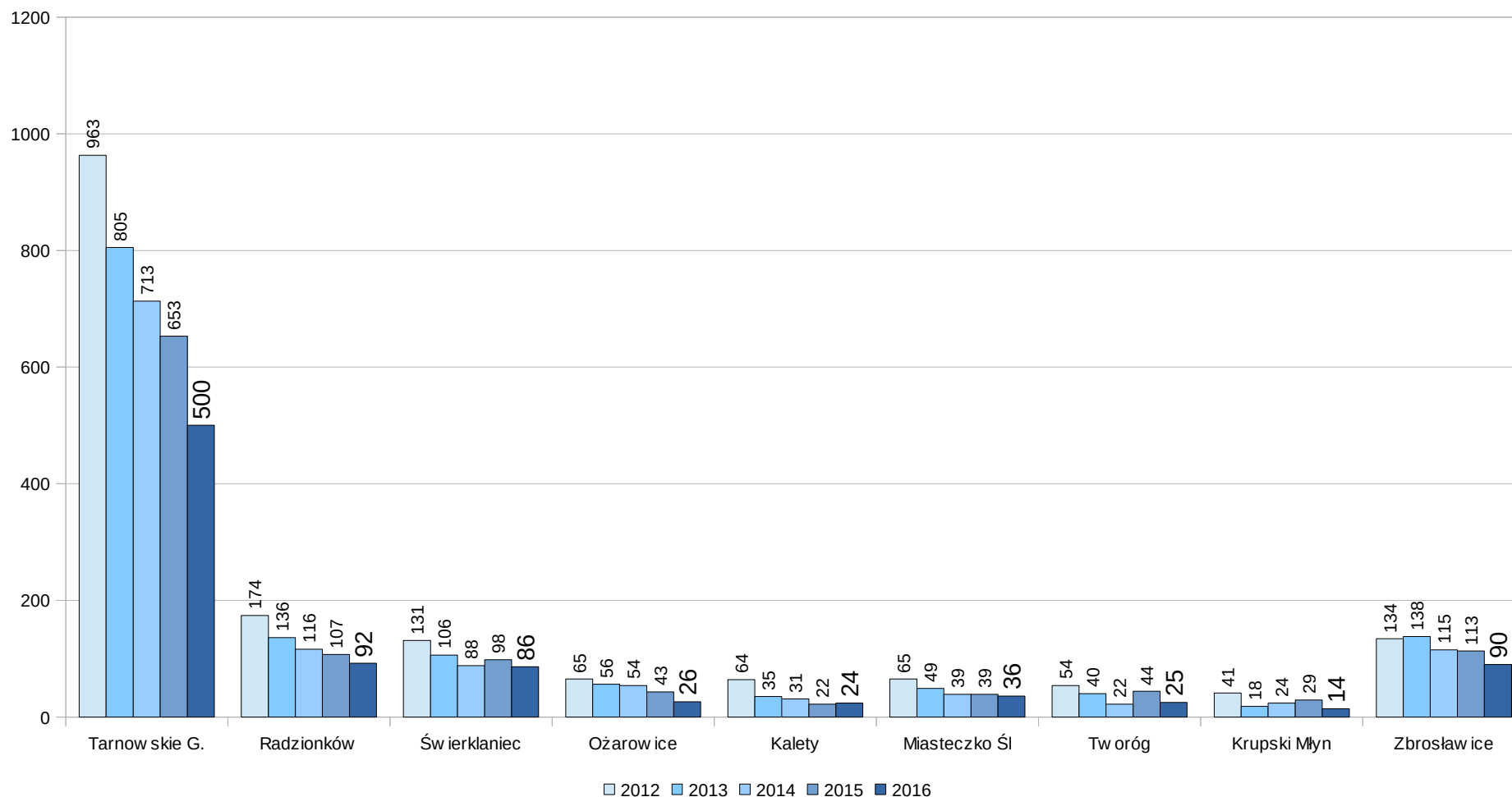



Rozbój, kradzież rozbójnicza wymuszenie rozbójnicze

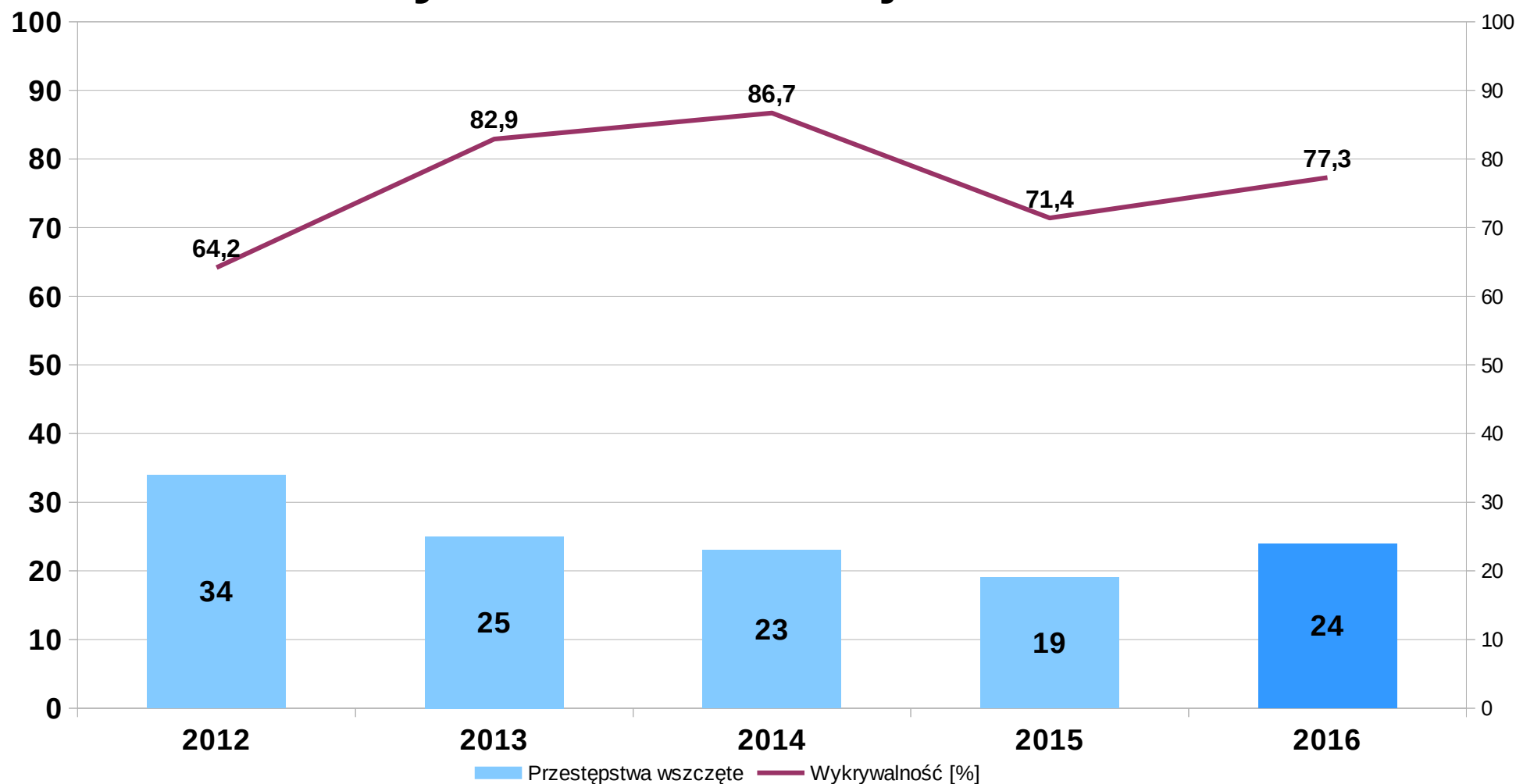



KOMENDA POWIATOWA POLICJI W TARNOWSKICH GÓRACH



Przestępstwa wszczęte przeciwko mieniu - rozbój

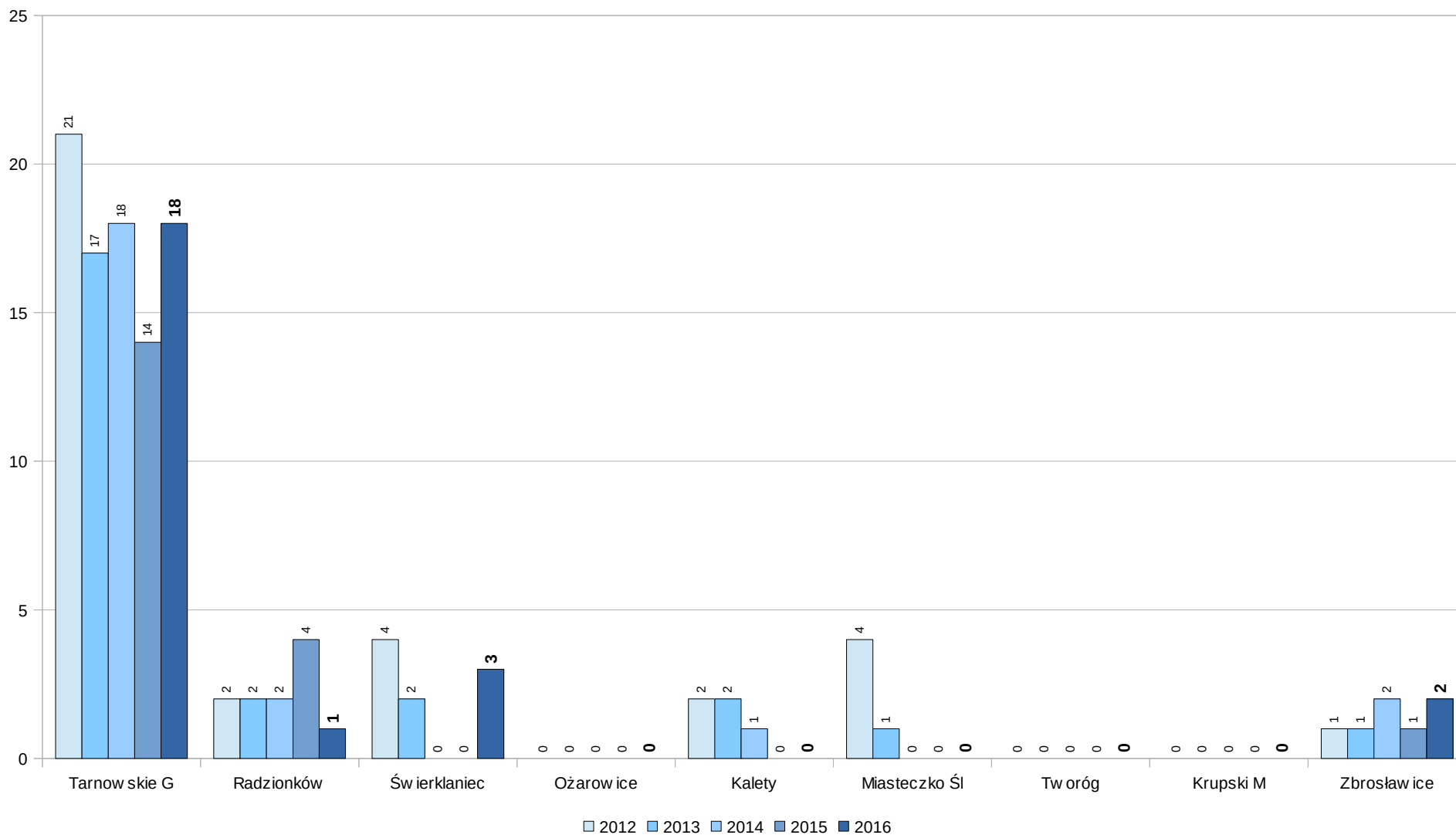



Bójka i Pobicie

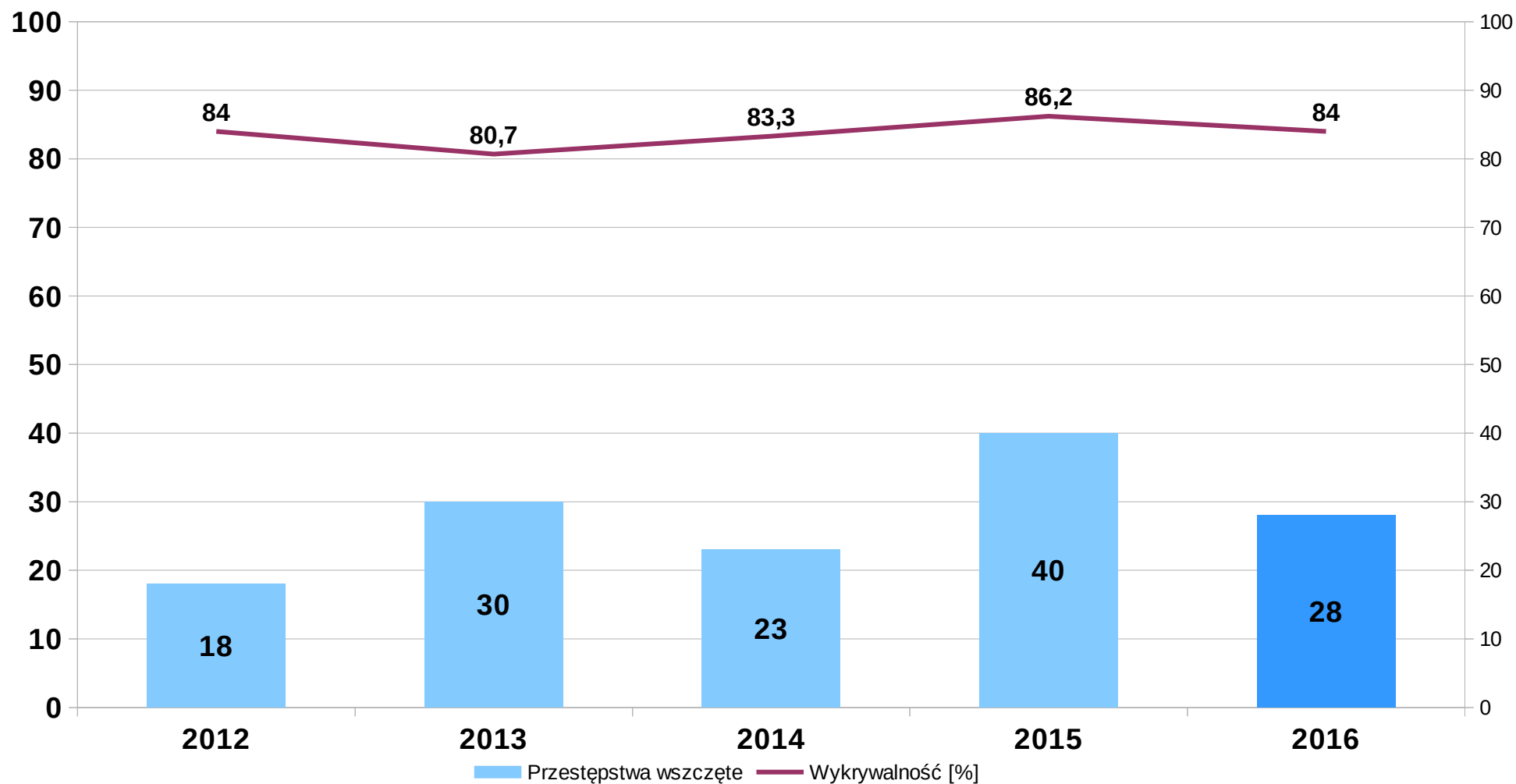



Przestępstwa wszczęte przeciwko życiu i zdrowiu - bójka i pobicie

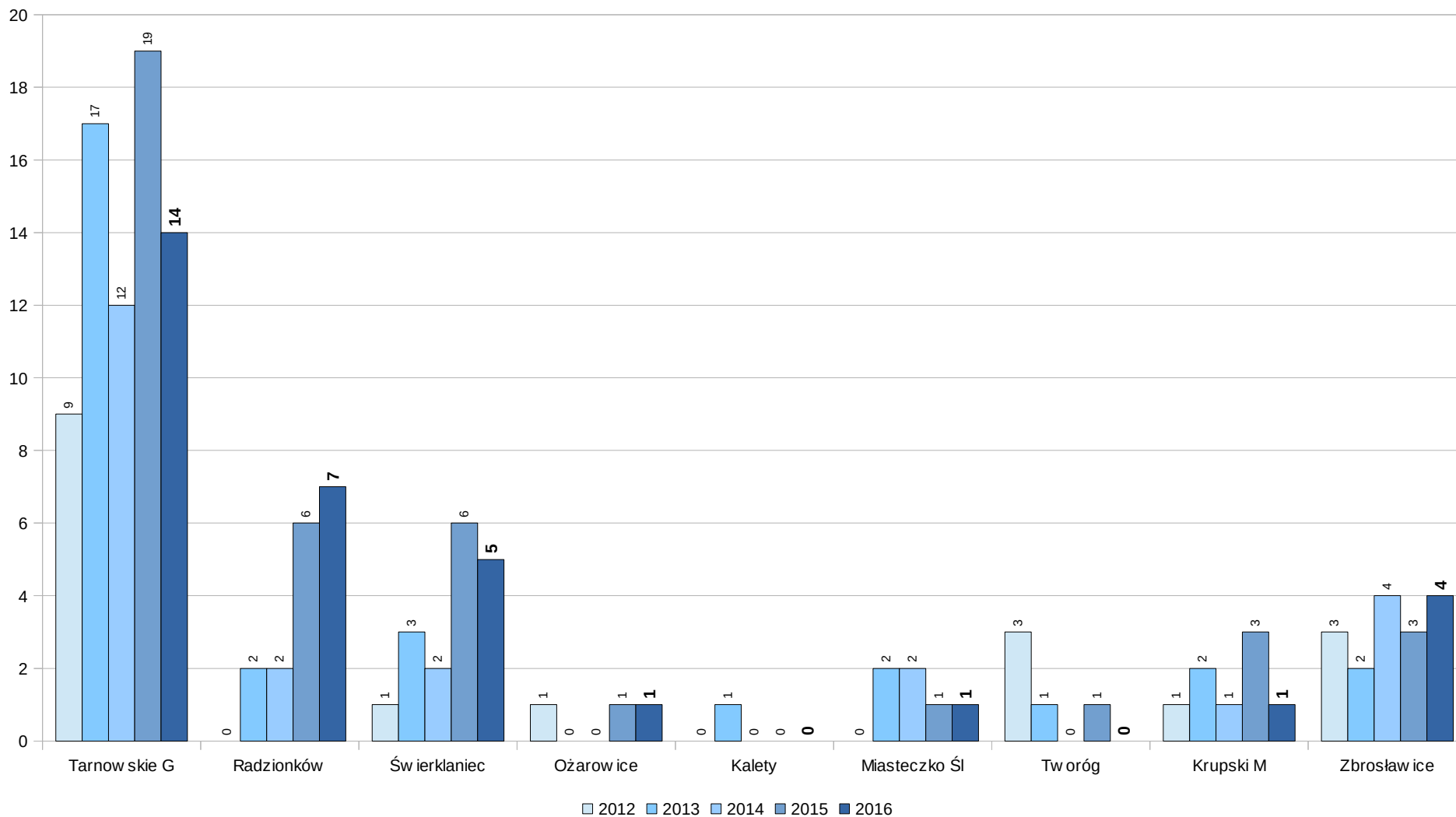



Uszczerbek na zdrowiu

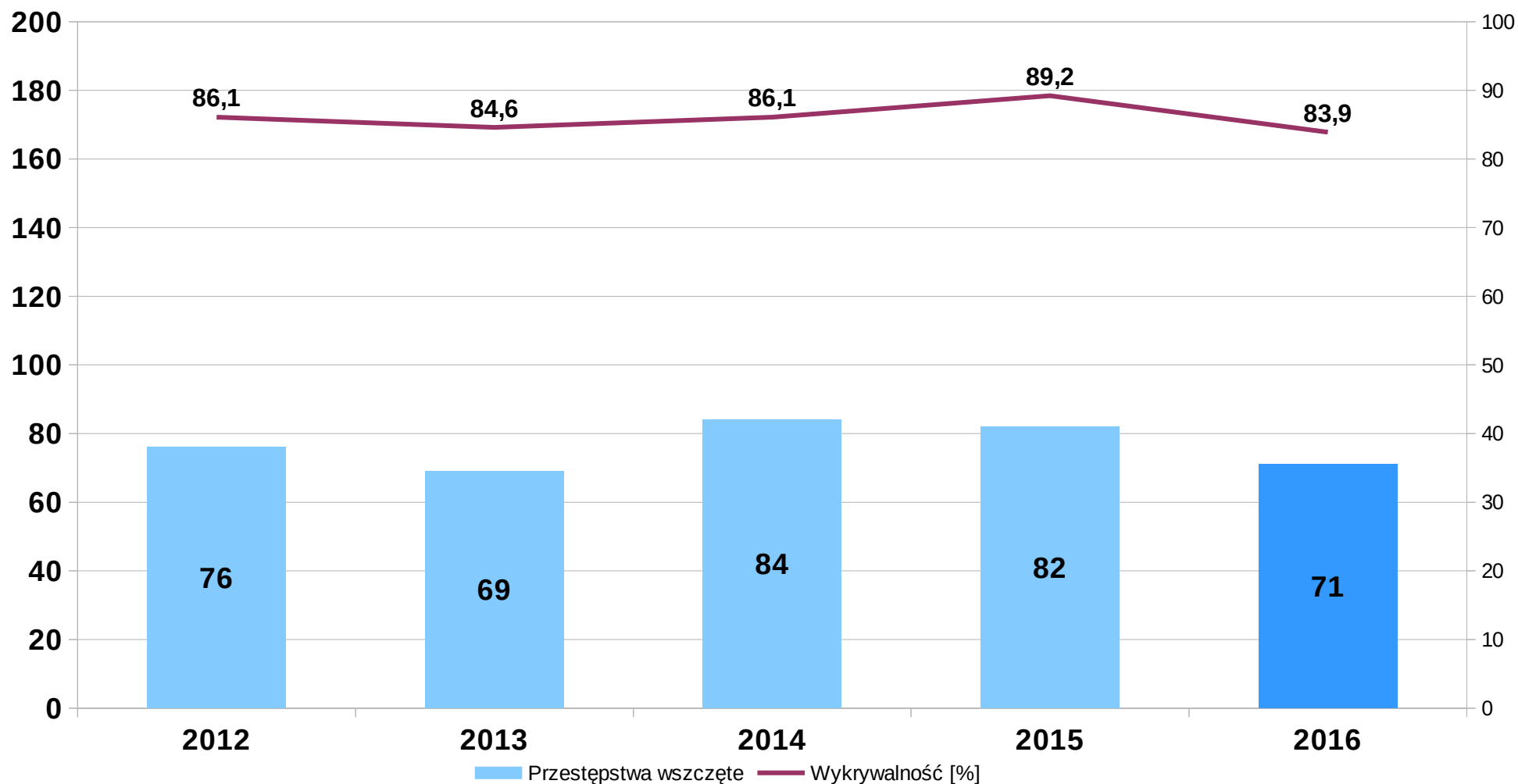



Przestępstwa wszczęte przeciwko życiu i zdrowiu - uszkodzenie ciała

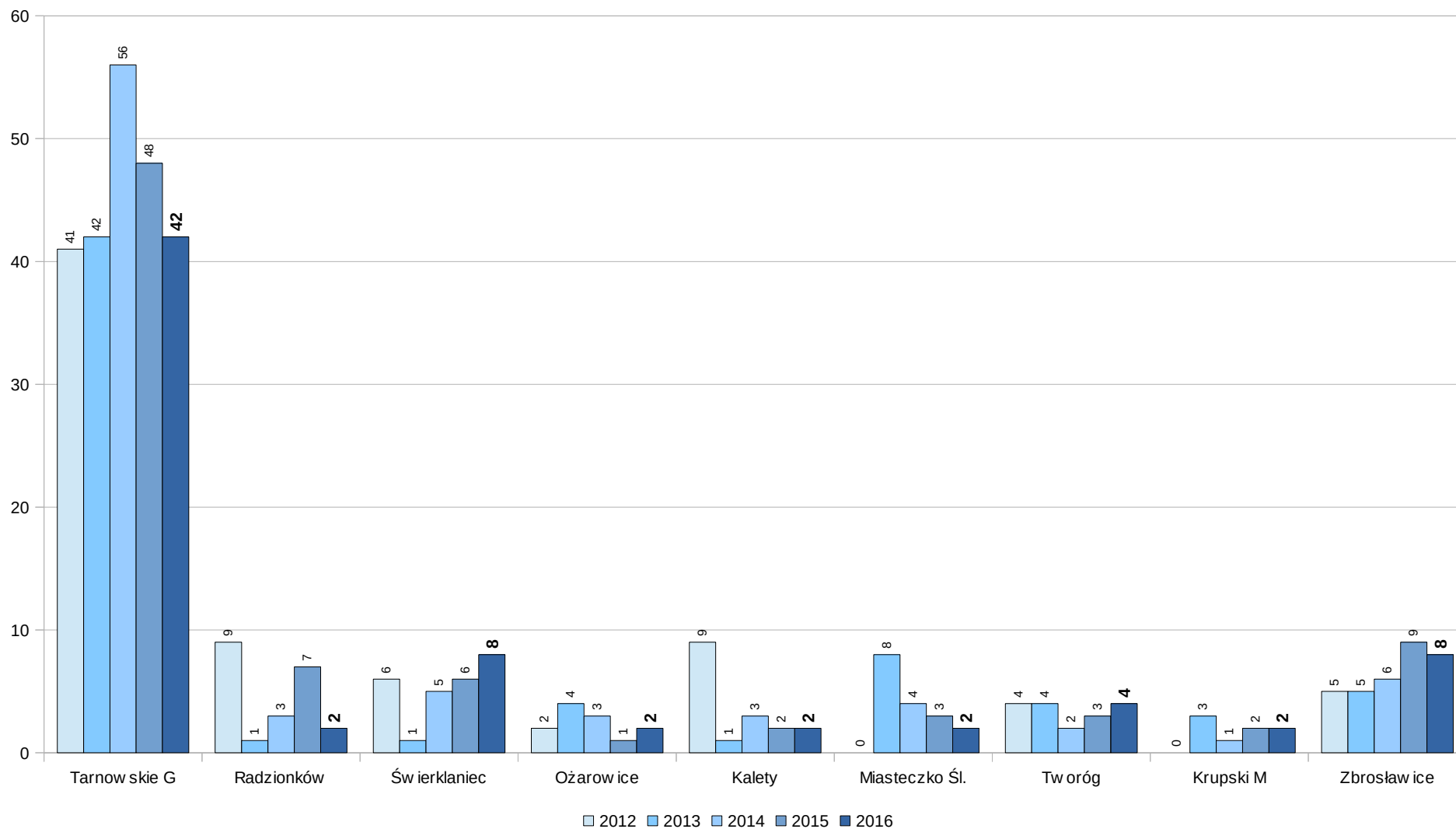



Kradzież z włamaniem

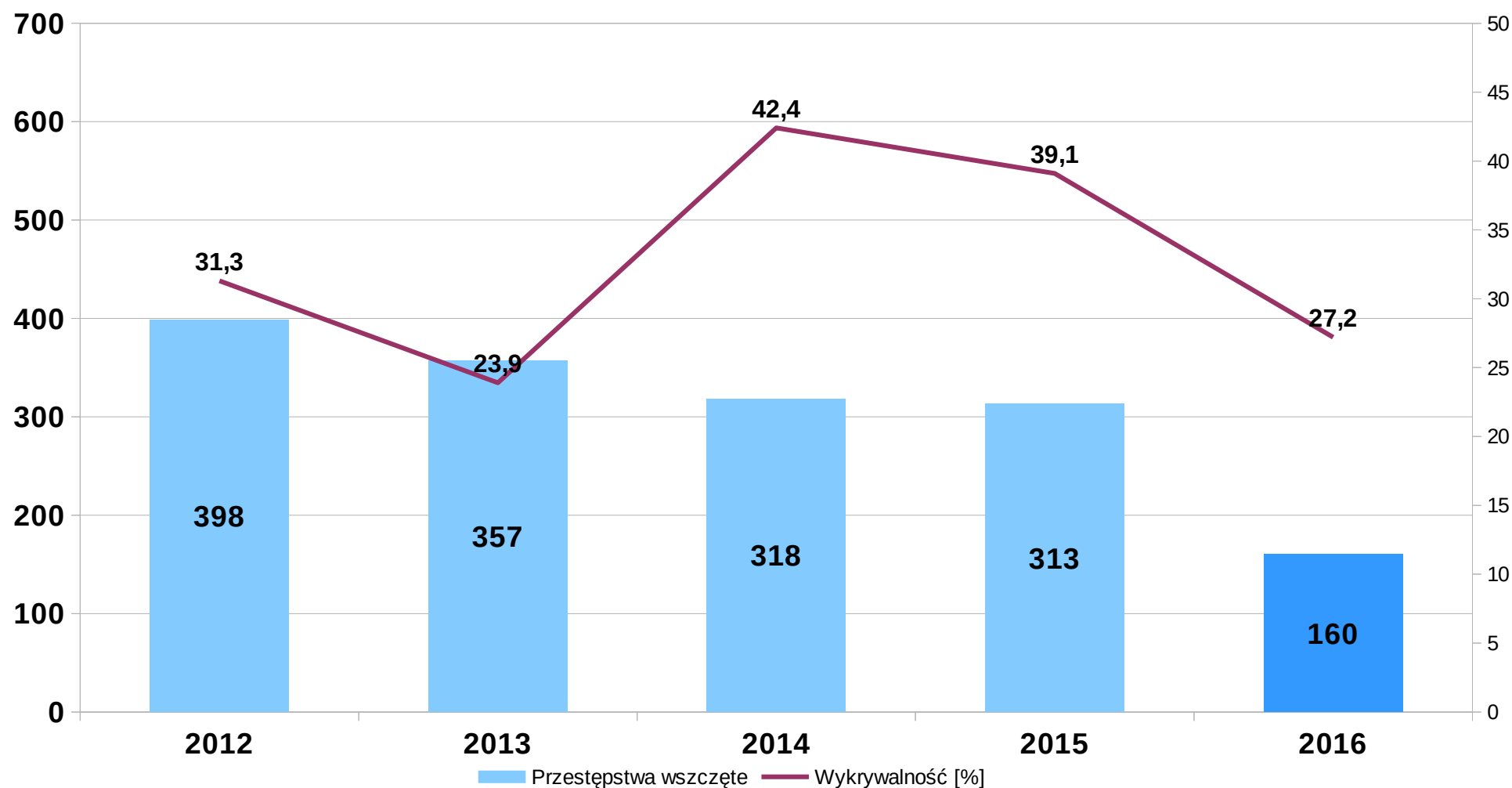



Przestępstwa wszczęte przeciwko mieniu - kradzieże z włamaniem

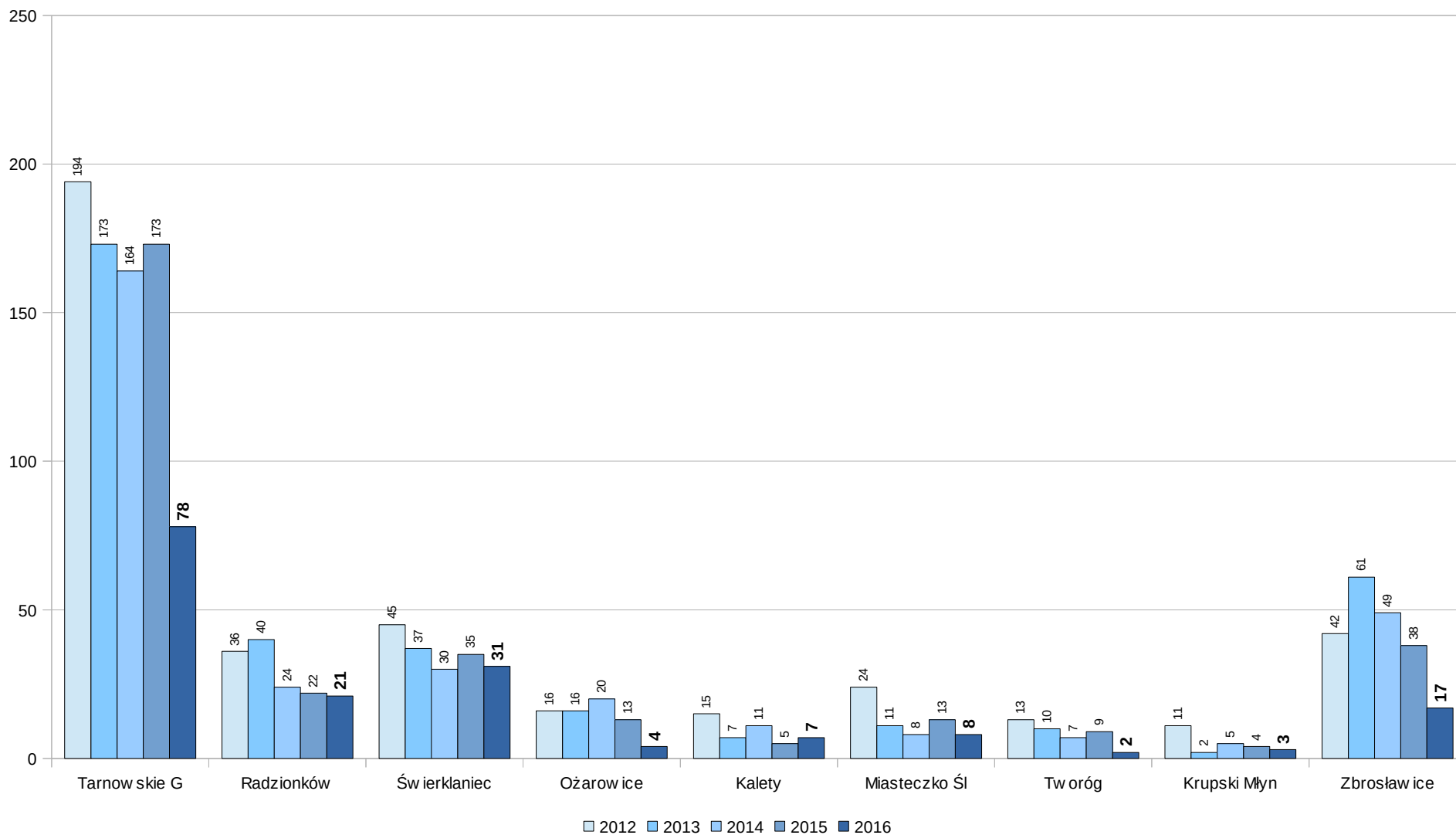



Uszkodzenie rzeczy

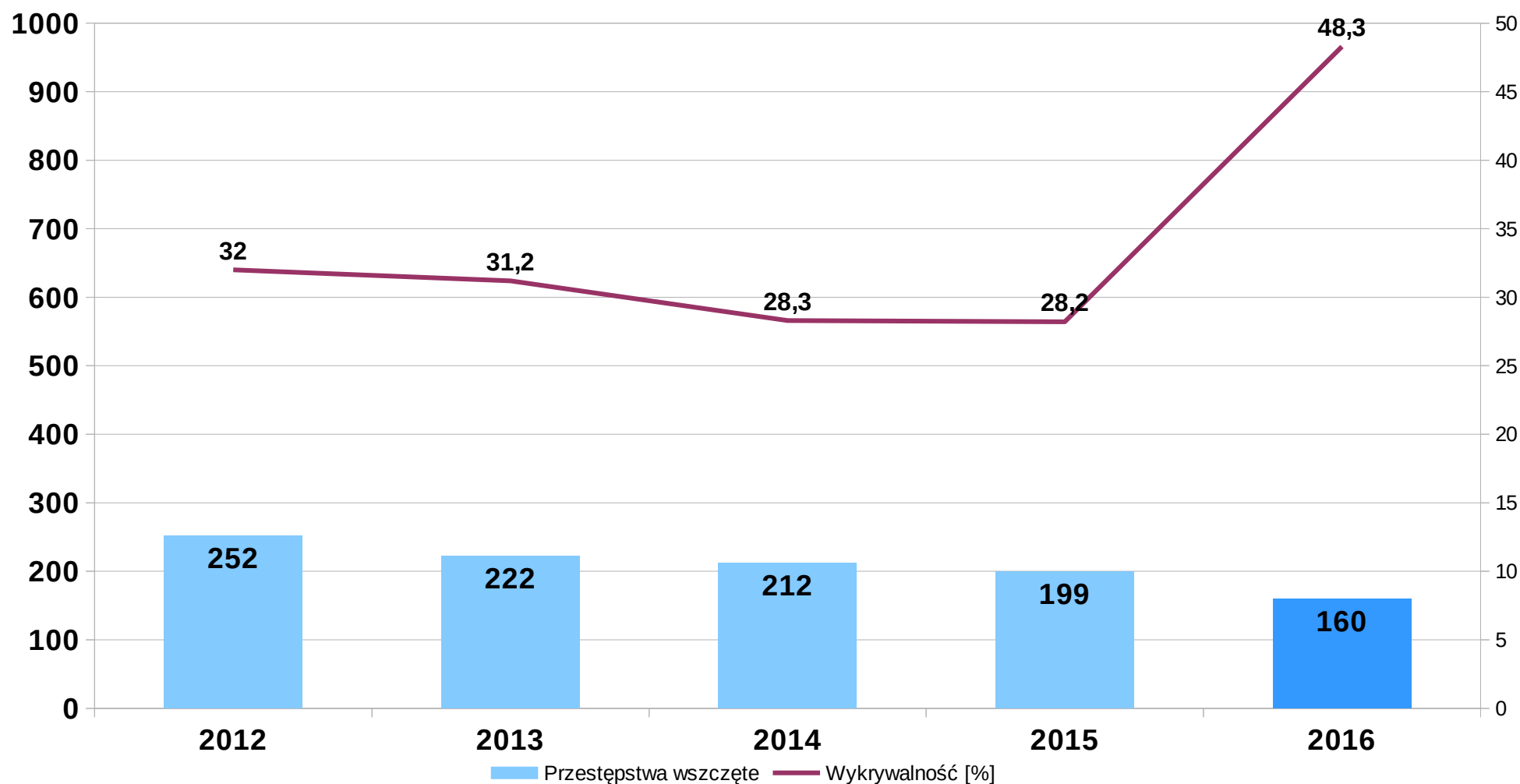



Przestępstwa wszczęte przeciwko mieniu - zniszczenie mienia

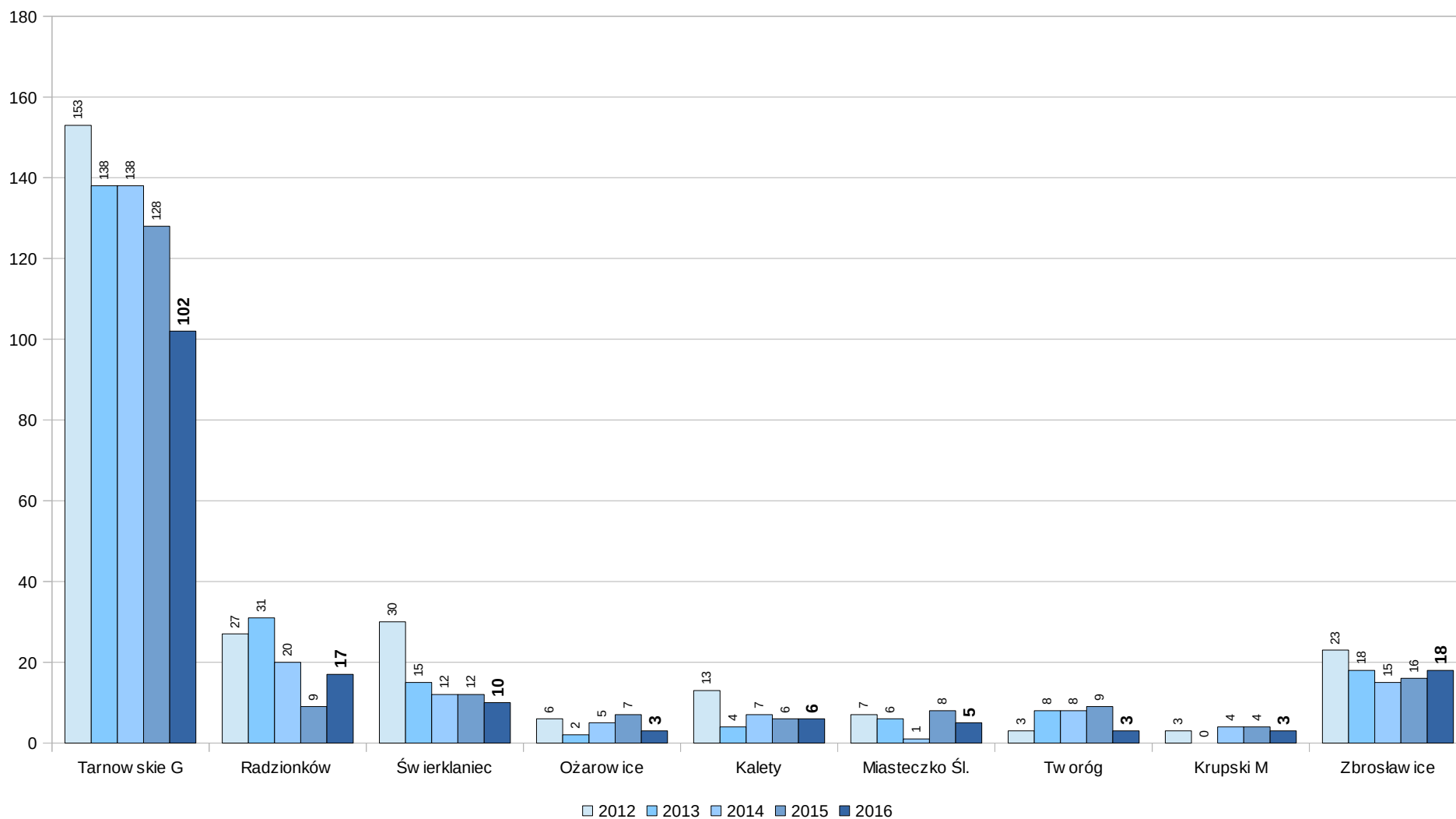



KOMENDA POWIATOWA POLICJI W TARNOBSKICH GÓRACH



Skuteczność zwalczania przestępczości narkotykowej

	2015r.	2016r.
Zabezpieczone środki odurzające i substancje psychotropowe	238,6g	836,4g
Zabezpieczone krzewy konopii indyjskiej	0	29 szt.



KOMENDA POWIATOWA POLICJI W TARNOBRSKICH GÓRACH



Przestępczość gospodarcza w 4 obszarach /VAT, paliwa-alkohol-tytoń-przetargi-Unia Europejska/

POSTĘPOWANIA WSZCZĘTE

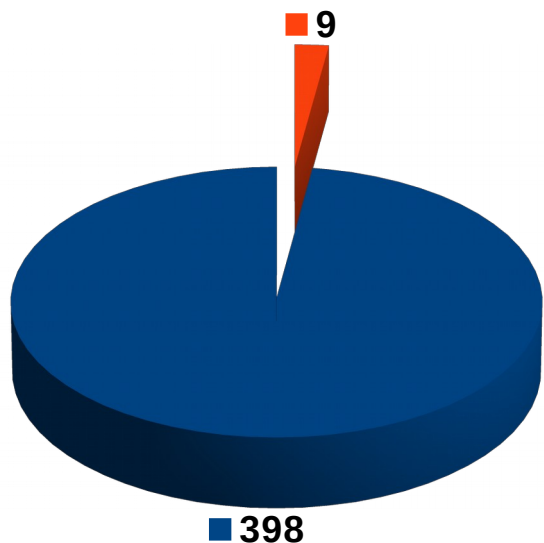

■ KWP ■ KPP Tarnobrzeg

POSTĘPOWANIA STWIERDZONE





Najważniejsze osiągnięcia - zatrzymanie sprawców p-stw korupcyjnych

Tarnobrzegscy policjanci zebrali materiał dowodowy dot. poświadczenia nieprawdy w drukach KP w celu osiągnięcia korzyści majątkowej przy zawarciu umowy o świadczeniu usług telekomunikacyjnych – w okolicznościach zw. z pozyskaniem dotacji ze środków budżetu państwa i budżetu Unii Europejskiej w kwocie 1.281.535,85 zł.



Śledczy w całej sprawie przedstawili podejrzanym 145 zarzutów stypizowanych w art. 271 § 3 KK.

Najważniejsze osiągnięcia - zatrzymanie „grafficiarzy”

Zatrzymanie trzyosobowej grupy „grafficiarzy”, która na terenie Tarnowskich Gór i Radzionkowa niszczyła elewacje budynków i innych miejsc. W wyniku jej działalności powstały straty na ponad 70.000 zł.



Sprawcy usłyszeli już 47 zarzutów dot. zniszczenia mienia.



KOMENDA POWIATOWA POLICJI W TARNOWSKICH GÓRACH



PION PREWENCJI



KOMENDA POWIATOWA POLICJI W TARNOWSKICH GÓRACH



**LICZBA BEZWZGLĘDNA POLICJANTÓW SKIEROWANYCH DO SŁUŻBY PATROLOWEJ
I OBCHODOWEJ WSZYSTKICH KOMÓREK ORGANIZACYJNYCH KPP TARNOWSKIE GÓRY**
(wart.oczekiwana w 2016r. – 20 646 służb o ch-rze patrolowym)

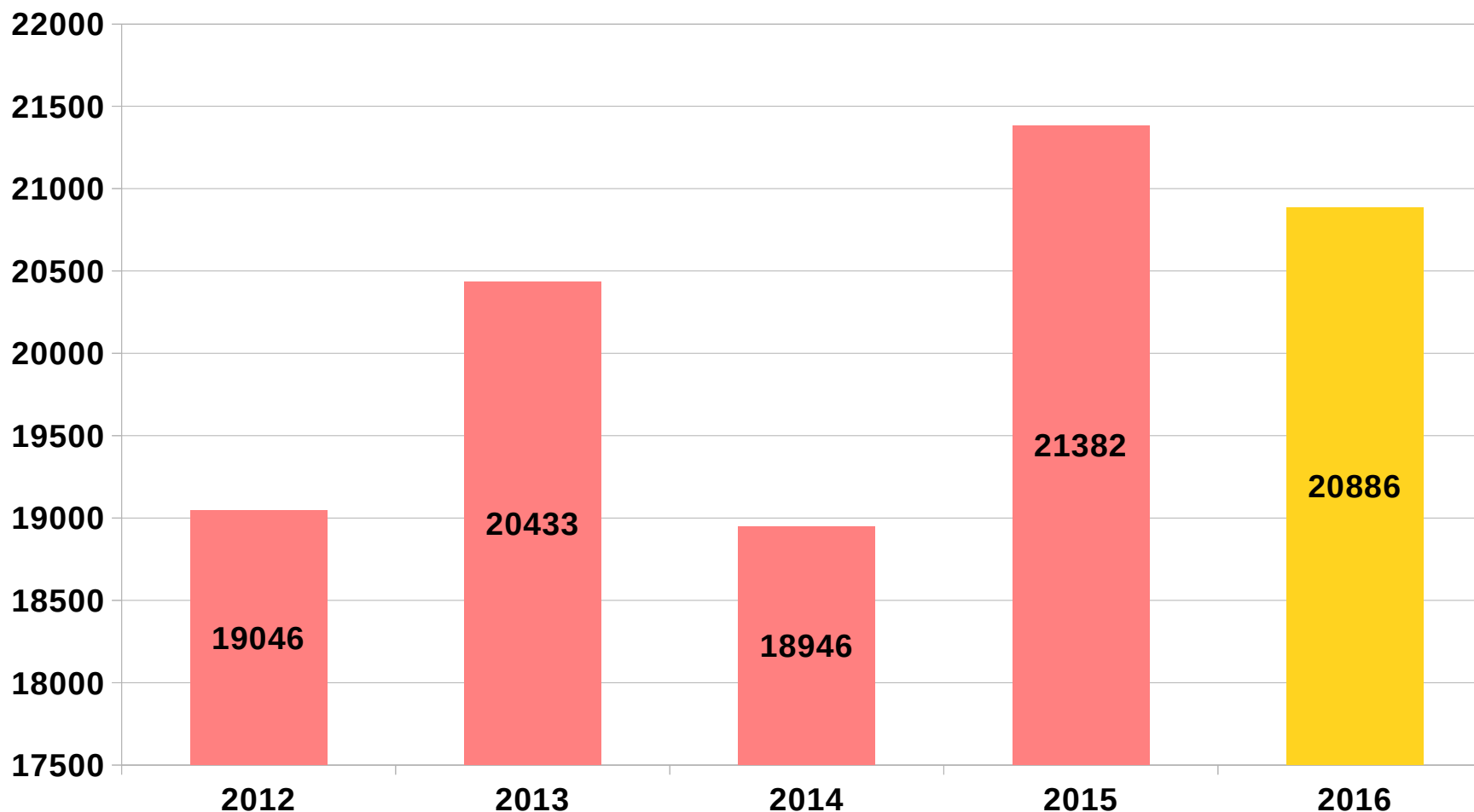

- Służby 8 godzinne policjanta (w 2016 – nie wlicza się służb kryminalnych)
/ Dane SESPól/



KOMENDA POWIATOWA POLICJI W TARNOWSKICH GÓRACH



ILOŚĆ PRZEPROWADZONYCH INTERWENCJI PRZEZ POLICJANTÓW KPP TARNOWSKIE GÓRY

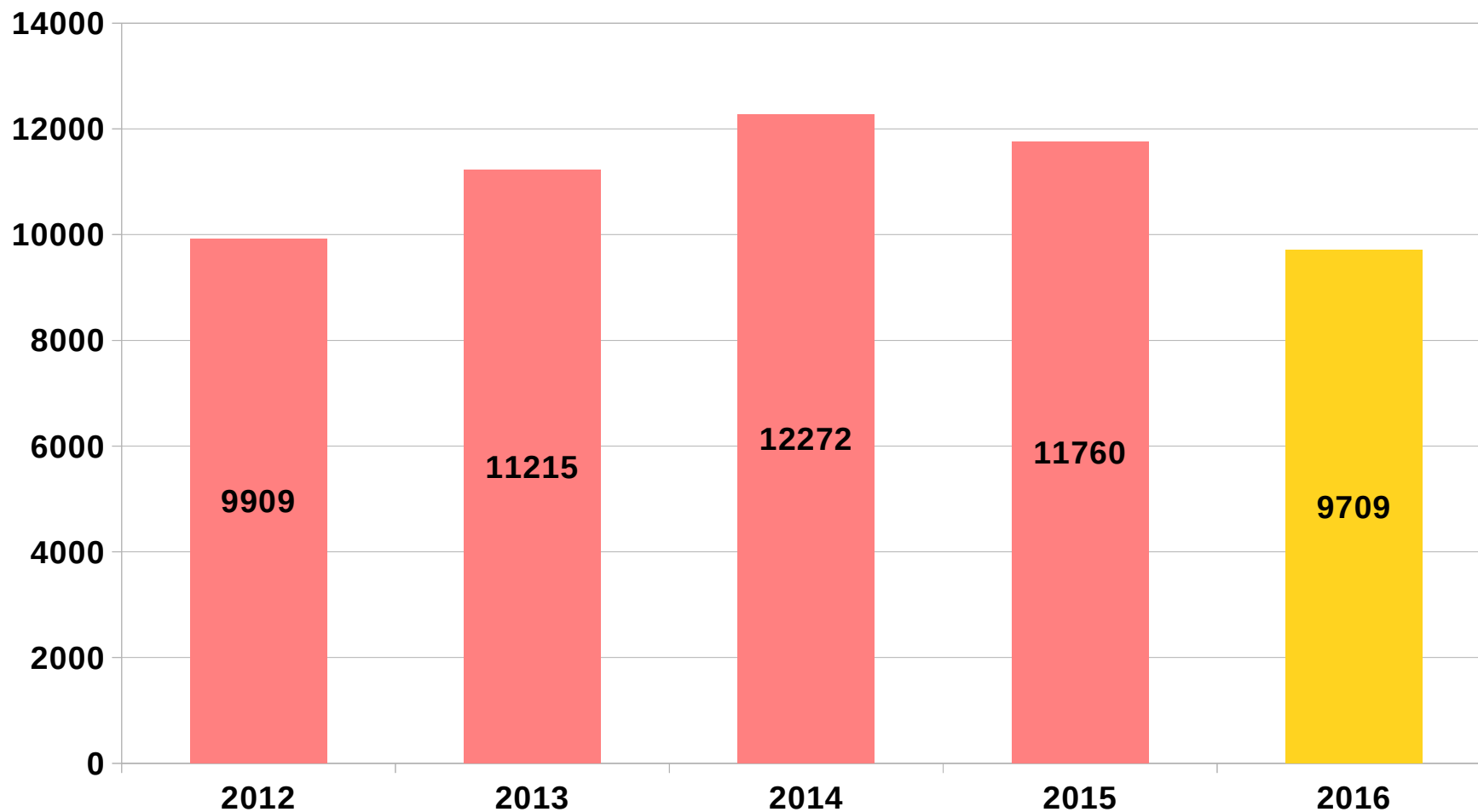



Wykroczenia - POWIAT

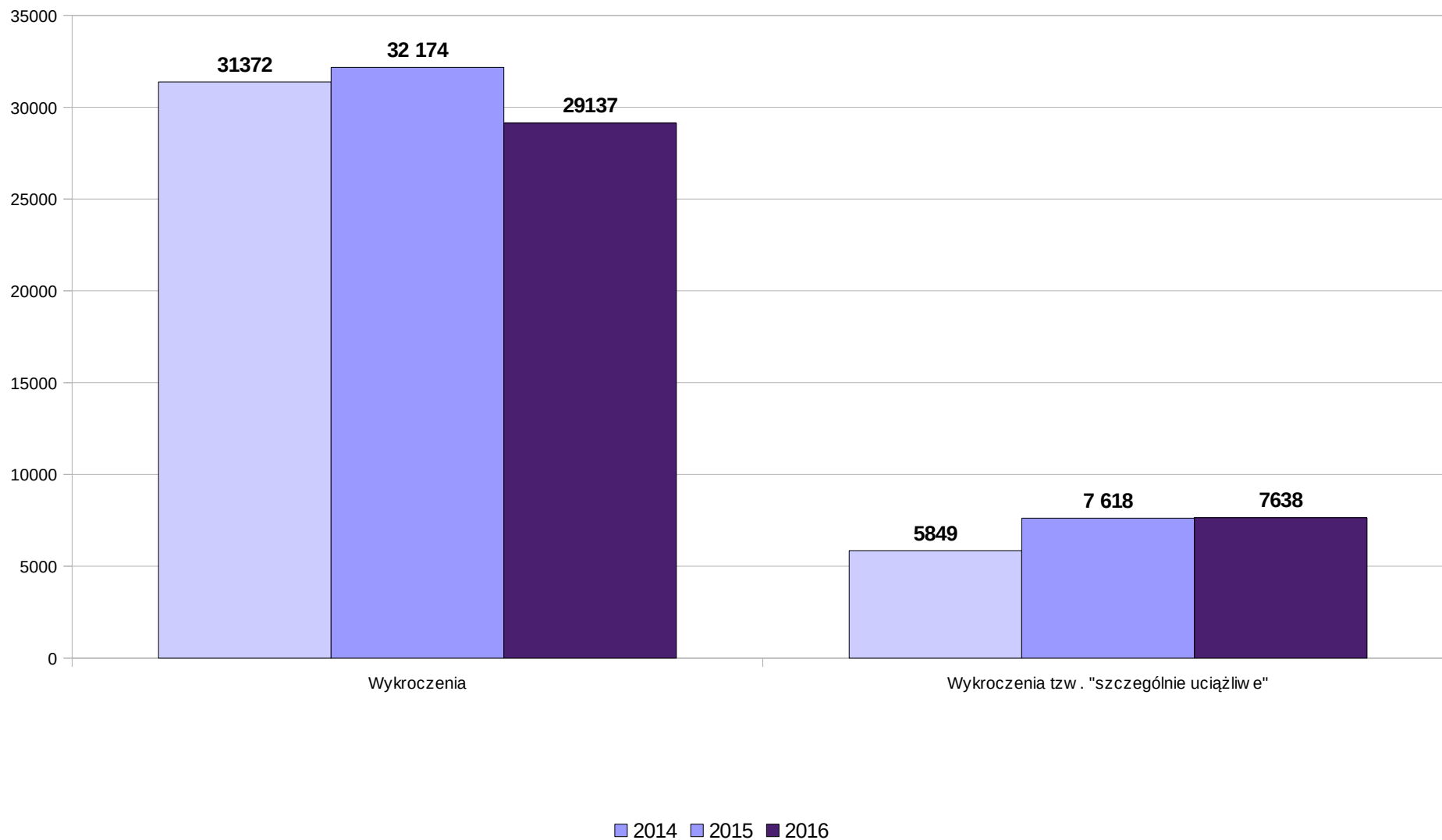



Reakcja na wykroczenia

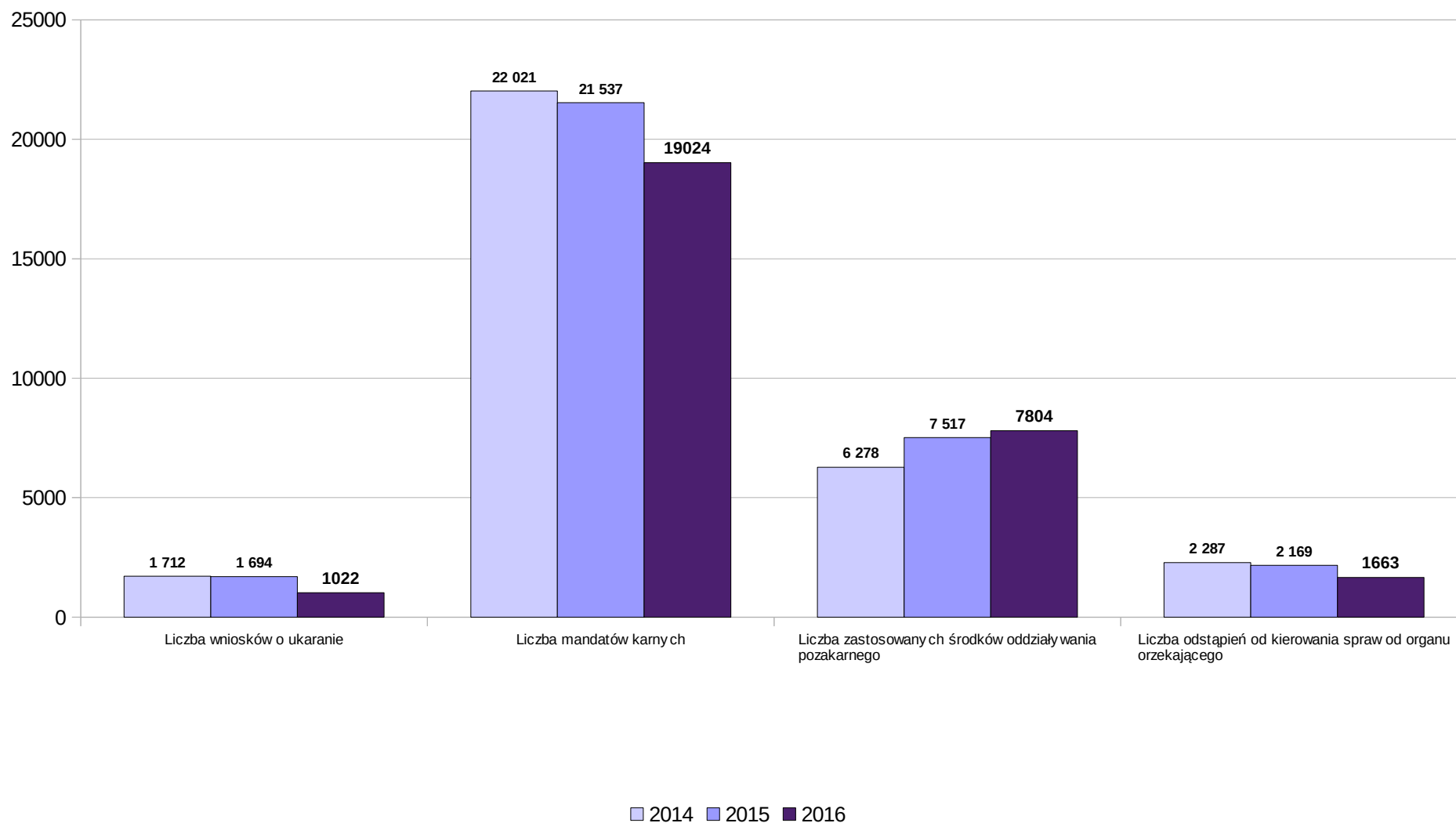



KOMENDA POWIATOWA POLICJI W TARNOWSKICH GÓRACH



Wykroczenia szczególnie uciążliwe (z wyłączeniem ruchu drogowego i OPP) na terenie powiatu tarnobrzeskiego

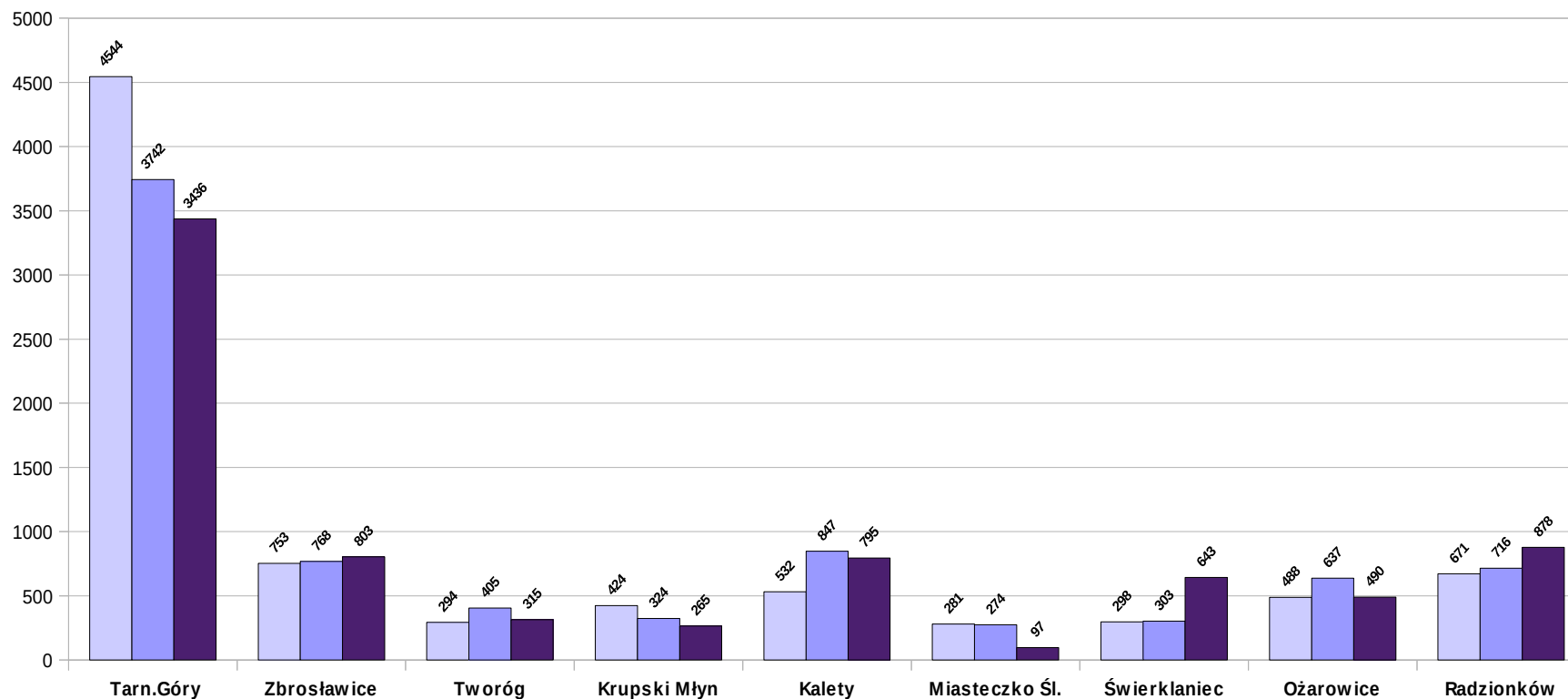

■ 2014 ■ 2015 ■ 2016



KOMENDA POWIATOWA POLICJI W TARNOWSKICH GÓRACH



Liczba popełnionych wykroczeń (z wyłączeniem ruchu drogowego i OPP) na terenie gmin powiatu tarnogórskiego

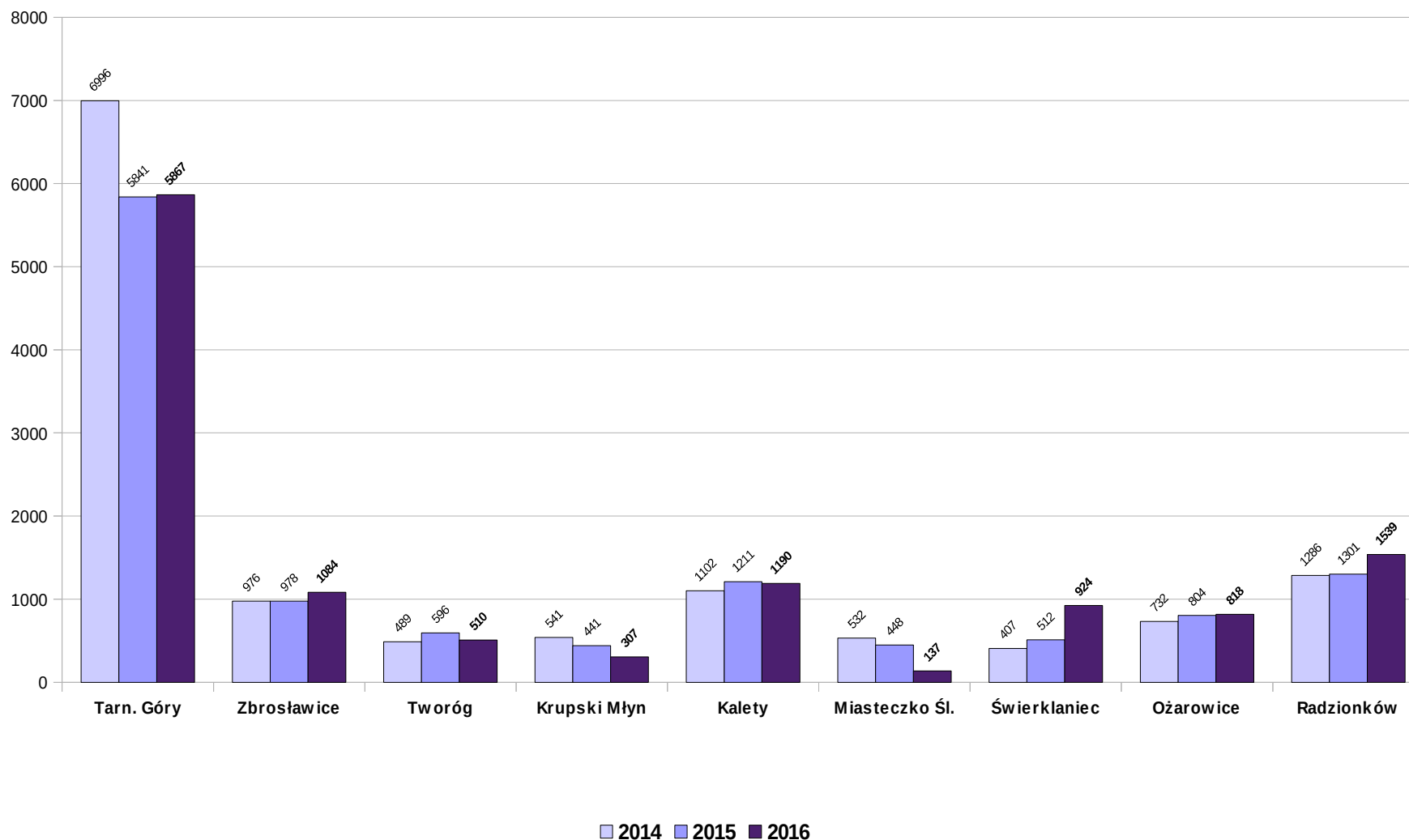



Czas reakcji na zdarzenie

CZAS REAKCJI NA ZDARZENIE 2016r.	ZDARZENIA PILNE (wart. oczekiwana dla KPP Tarnowskie Góry do 8 minut 35 sekund)	ZDARZENIA ZWYKŁE (brak wartości oczekiwanej)
KPP Tarnowskie Góry	8 minut i 10 sekund	10 minut i 40 sekund
Średnia wojewódzka	7 minut i 37 sekund	11 minut i 23 sekundy



POSZUKIWANIA OPIEKUŃCZE I ZAGINIĘCIA

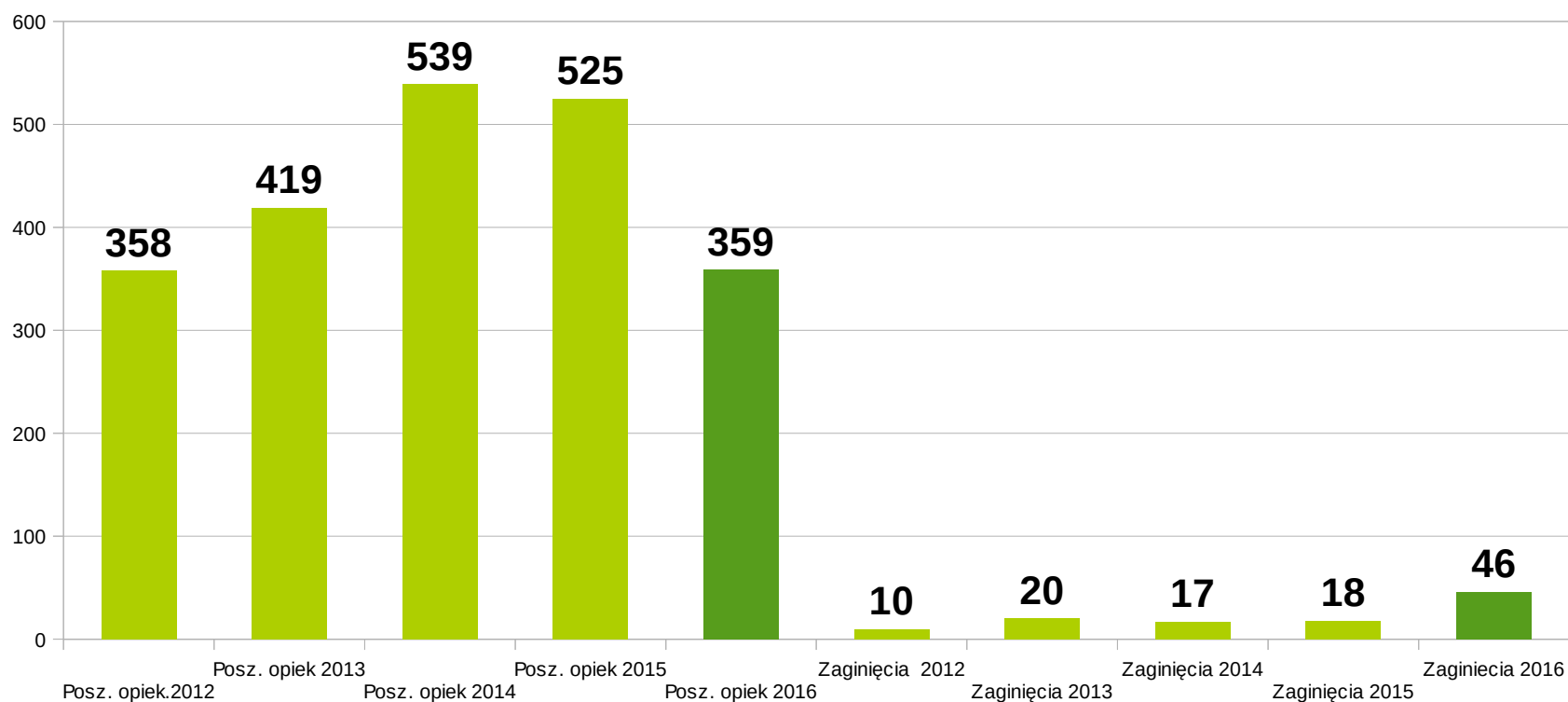



KOMENDA POWIATOWA POLICJI W TARNOWSKICH GÓRACH

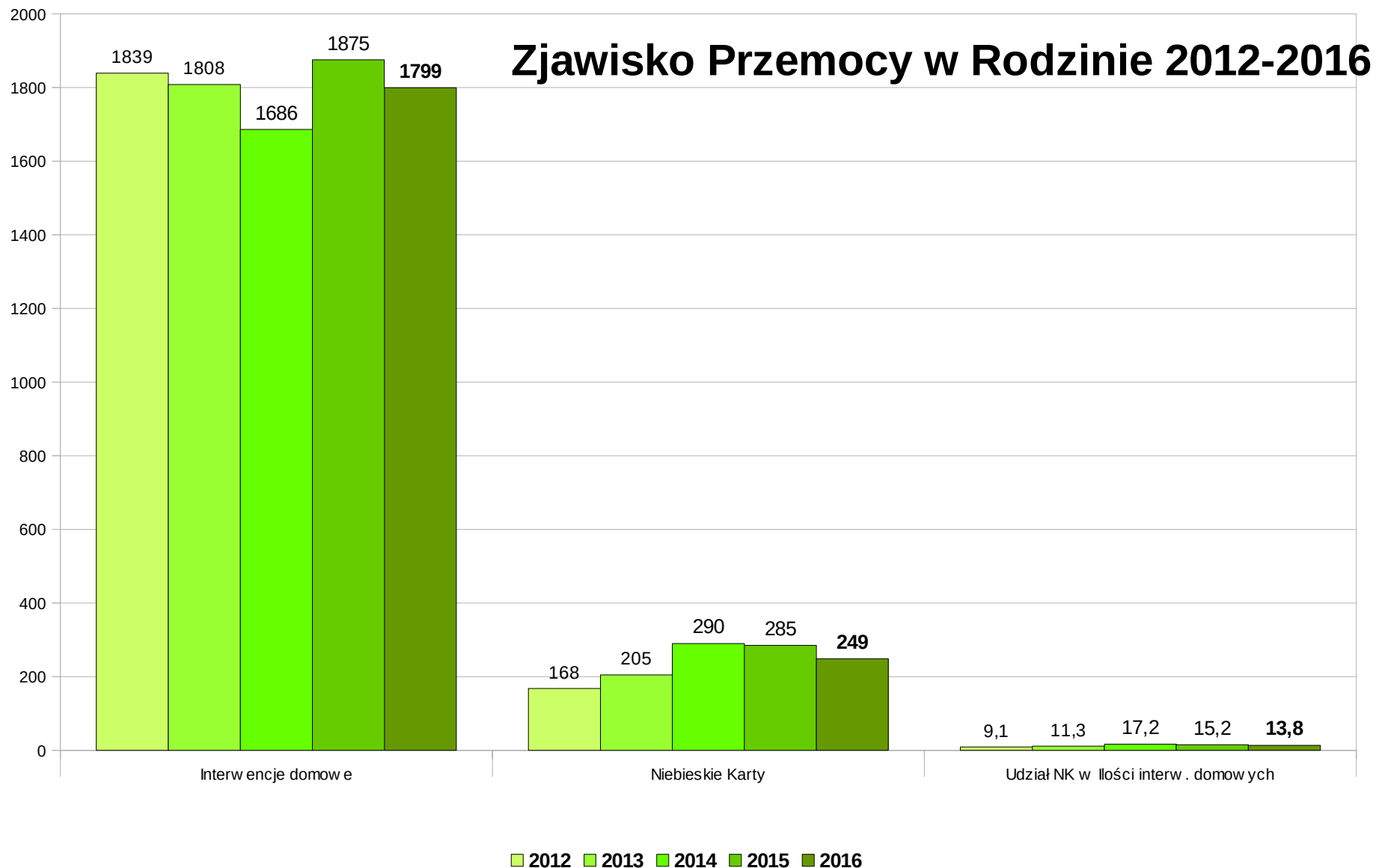

Wdrażanie programu „DZIELNICOWY BLIŻEJ NAS”

Realizacja założeń:

- nowoczesna organizacja pracy dzielnicowych
- plany działań priorytetowych
- właściwy model pracy



- więź ze społeczeństwem
- podniesienie rangi dzielnicowego
- ułatwienie kontaktu (m.in. aplikacja „Moja Komenda”)



DEBATY SPOŁECZNE– WSPÓŁPRACA ZE SPOŁECZEŃSTWEM

W 2016 roku odbyły się 2 debaty społeczne na których poruszana była problematyka bezpieczeństwa i porządku publicznego.

„Bezpieczeństwo i obowiązki organizatorów imprez masowych, sportowych w świetle obowiązujących przepisów”

„Deбата społeczna dot. stanu bezpieczeństwa oraz założeń do utworzenia Krajowej Mapy Zagrożeń Bezpieczeństwa”





KOMENDA POWIATOWA POLICJI W TARNOWSKICH GÓRACH



Zabezpieczenia – Imprezy masowe

- Występ Kabaretu Młodych Panów w dniu 20.03.2016r.
- „Jumping Frog” w dniu 23.04.2016r.
- „Dni Radzionkowa” w dniach 11-12.06.2016r.
- „Gwarki Tarnogórskie 2016” w dniach 09-11.09.2016r.



Ponadto w ramach interwencji policyjnej zabezpieczano liczne spotkania piłkarskie klubów z terenu naszego powiatu (IV liga i niższe)



Udział w działaniach

- **WOŚP (10.01.2016r.)**
- **Wzmoczone operacje lotnicze MPL „Katowice” w Pyrzowicach:
- Obchody Dnia Pamięci Holokaustu i „Marsz Żywych” (03-06.05.2016r.)**
- **73 Tour de Pologne UCI World Tour (13.07.2016r.)**
- **„Anakonda 2016” (07-17.06.2016r.)**
- **Światowe Dni Młodzieży (26-31.07.2016r.)**



Ponadto funkcjonariusze KPP Tarnowskie Góry brali udział w zabezpieczeniu szeregu innych imprez o charakterze okolicznościowym (niemasowych) związanych z obchodami świąt państwowych, religijnych oraz zgromadzeń publicznych.





Udział w ćwiczeniach z zakresu zarządzania kryzysowego

- **Ćwiczenie JW-3390 – 5 Pułku Chemicznego w Tarnowskich Górach dot. współdziałania Policji z SUFO i kompanią alarmową w przypadku naruszenia systemu ochrony jednostki (15.03.2016r.)**
- **Ćwiczenia w rejonie MPL „Katowice” w Pyrzowicach dot. współdziałania służb w przypadku ataku terrorystycznego i sytuacji zakładniczej (19.04.2016r.)**
- **Ćwiczenia „Officium 2016” dot. współdziałania ze Śląsko Małopolskim Oddziałem Straży Granicznej (24.04.2016r.)**
- **Ćwiczenia w rejonie MPL „Katowice” w Pyrzowicach dot. współdziałania służb w przypadku poszukiwania osób (01.10.2016r.)**
- **Ćwiczenie praktyczne organizowane przez Areszt Śledczy w Tarnowskich Górach (27.10.2016r.)**
- **Trening sztabowy „Mobilizacja 2016” (14.11.2016r.)**



KOMENDA POWIATOWA POLICJI W TARNOWSKICH GÓRACH



PION RUCHU DROGOWEGO



KOMENDA POWIATOWA POLICJI W TARNOBSKICH GÓRACH



Zagrożenie na drogach powiatu tarnobzkiego w 2016 r.

	<i><u>WYPADKI</u></i>	<i><u>KOLIZJE</u></i>	<i><u>ZABICI</u></i>	<i><u>RANNI</u></i>
<u>POWIAT 2016</u>	156	1524	4	192
2015	151	1478	10	196
2014	182	1211	7	221
2013	202	1304	7	245
2012	225	1187	11	311



KOMENDA POWIATOWA POLICJI W TARNOWSKICH GÓRACH



Liczba przeprowadzonych badań stanu trzeźwości i ujawnionych nietrzeźwych przez policjantów WRD w latach 2012-2016

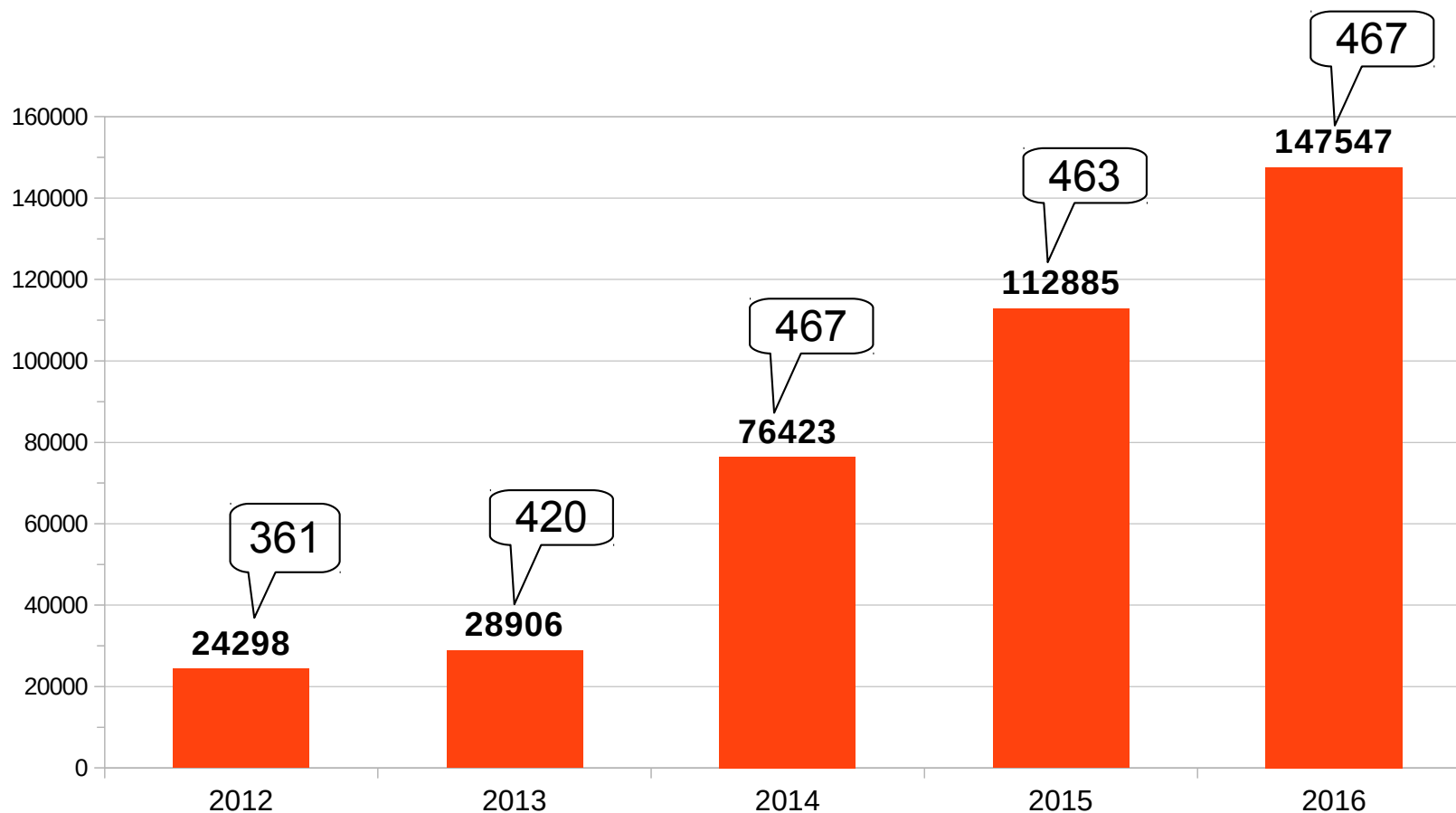



Zagrożenie wypadkami drogowymi na terenie gmin powiatu tarnogórskiego w latach 2012 - 2016

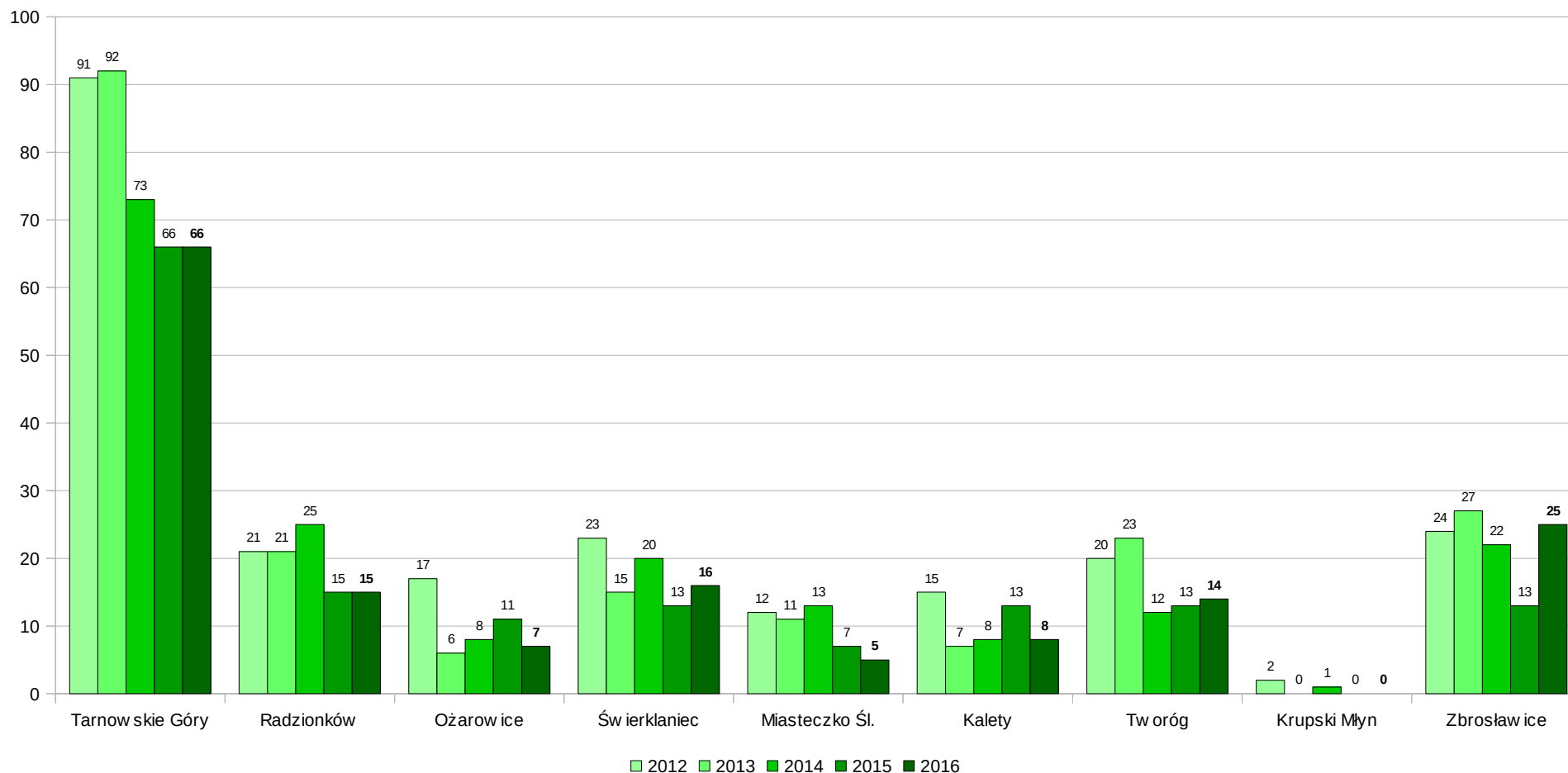



Zagrożenie kolizjami na terenie gmin powiatu tarnogórskiego w latach 2012 - 2016

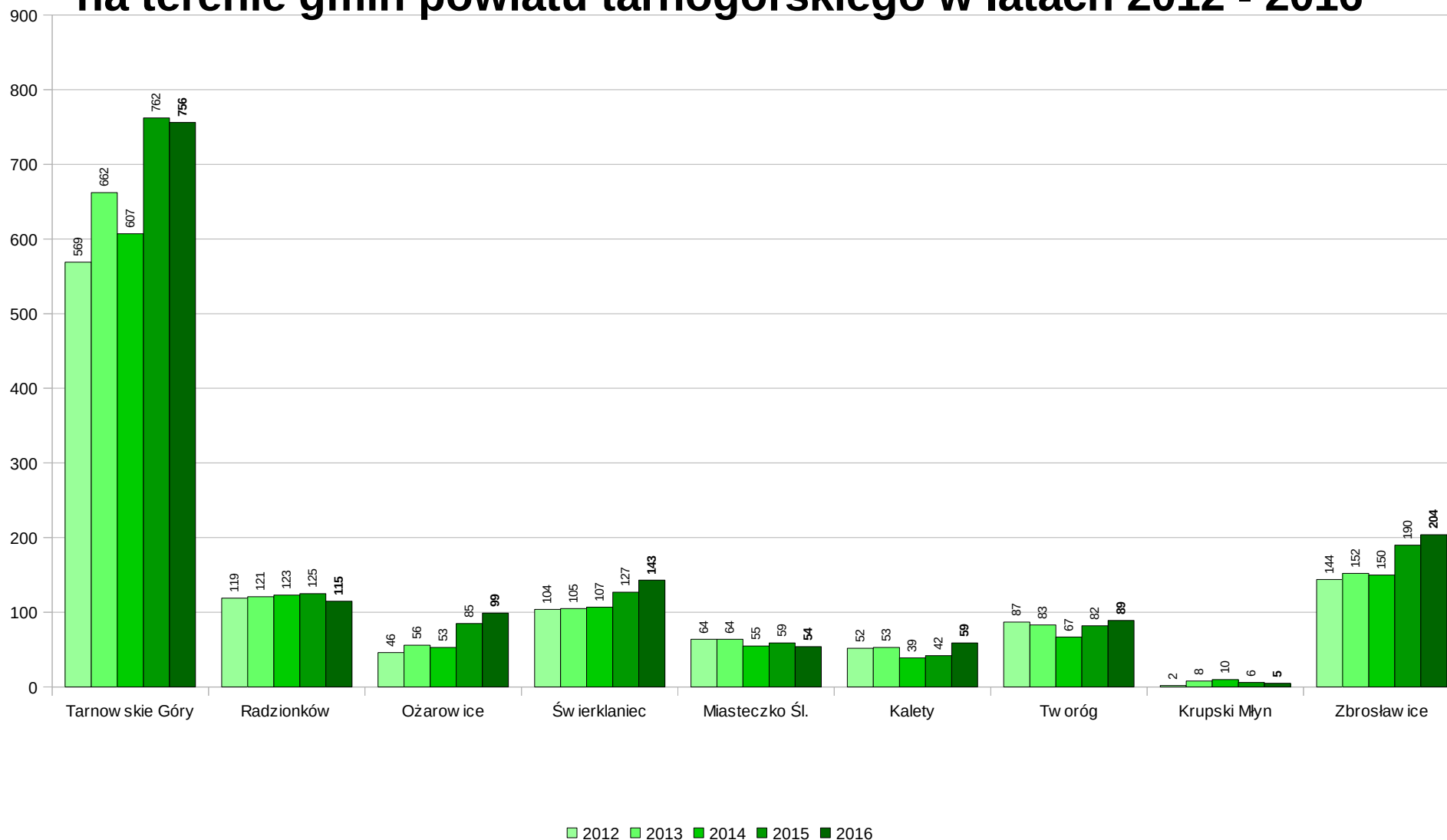



Liczba osób rannych na terenie gmin powiatu tarnogórskiego w latach 2012 - 2016

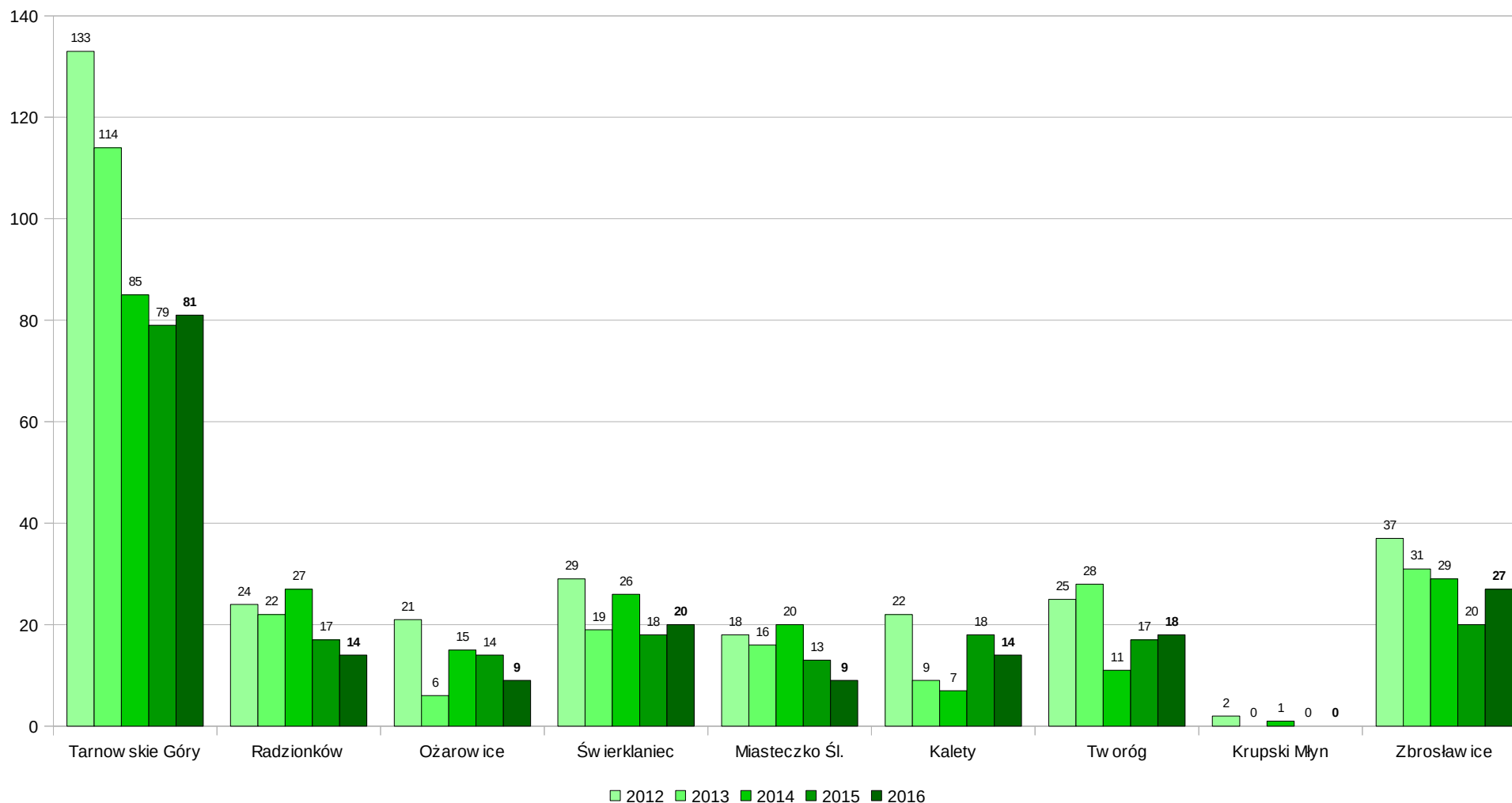



Ofiary śmiertelne w zdarzeniach drogowych na terenie gmin powiatu tarnogórskiego w 2012 - 2016

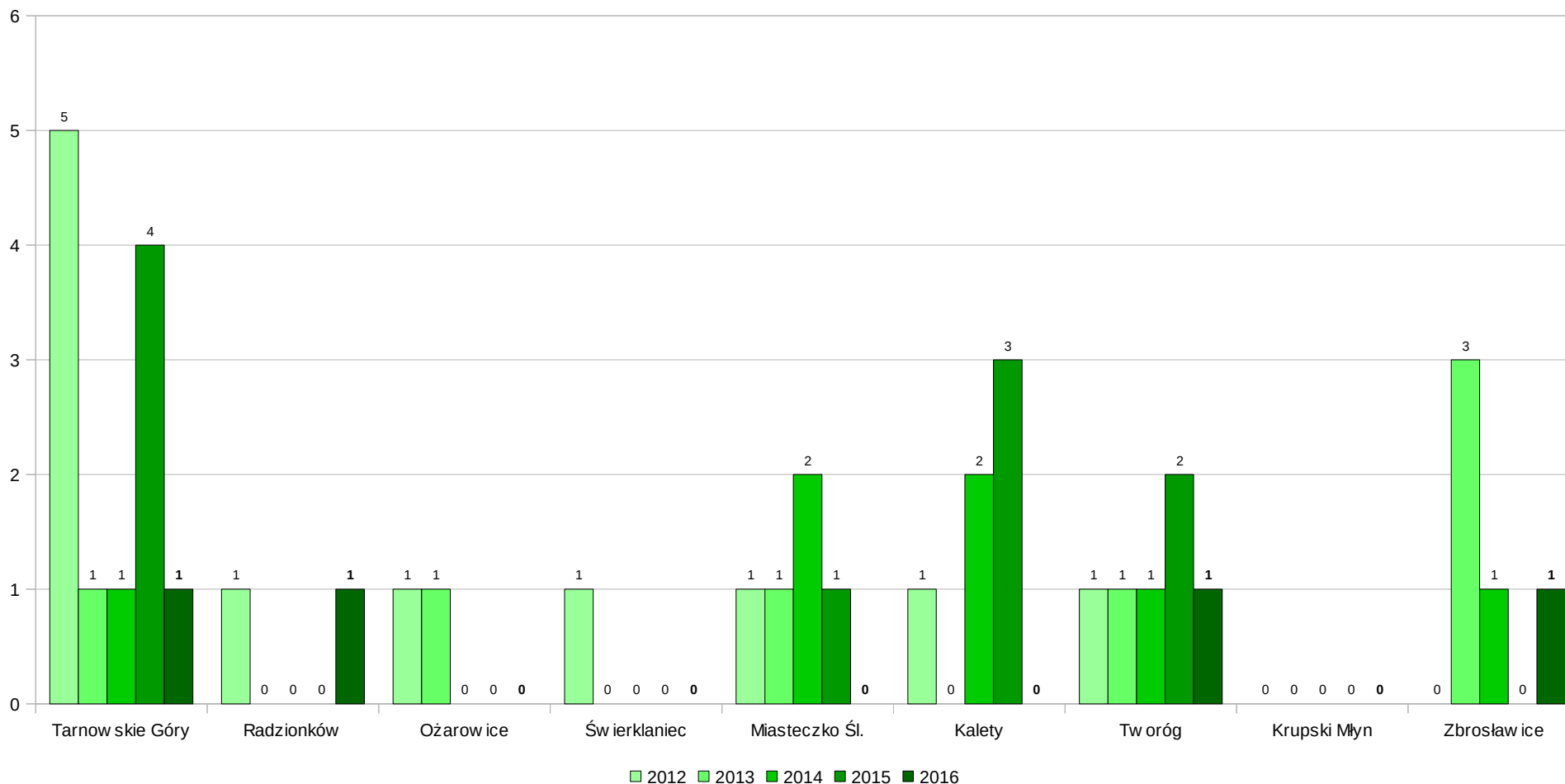



Liczba kierujących będących pod działaniem alkoholu na przestrzeni lat 2012 - 2016

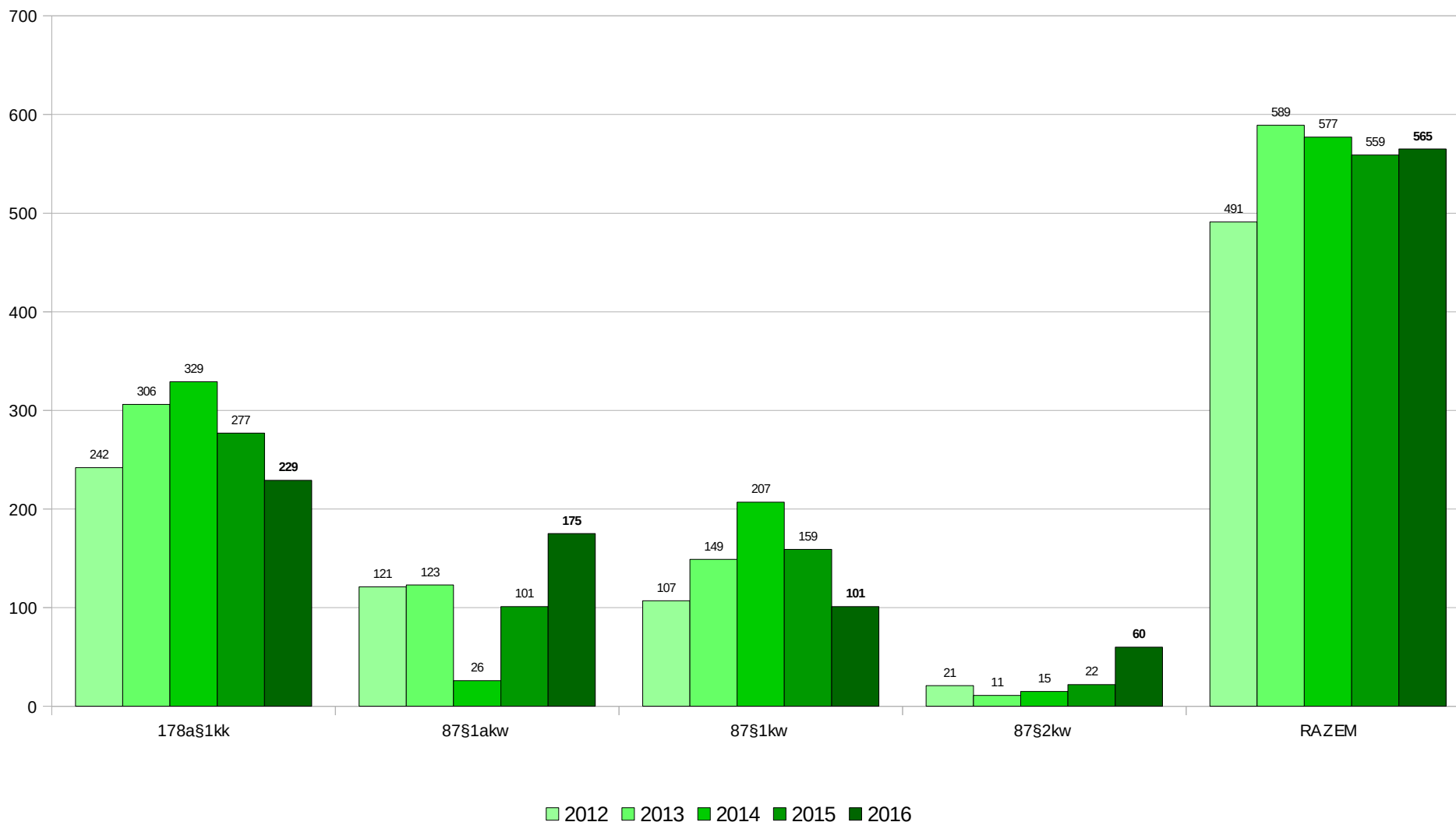



KOMENDA POWIATOWA POLICJI W TARNOWSKICH GÓRACH

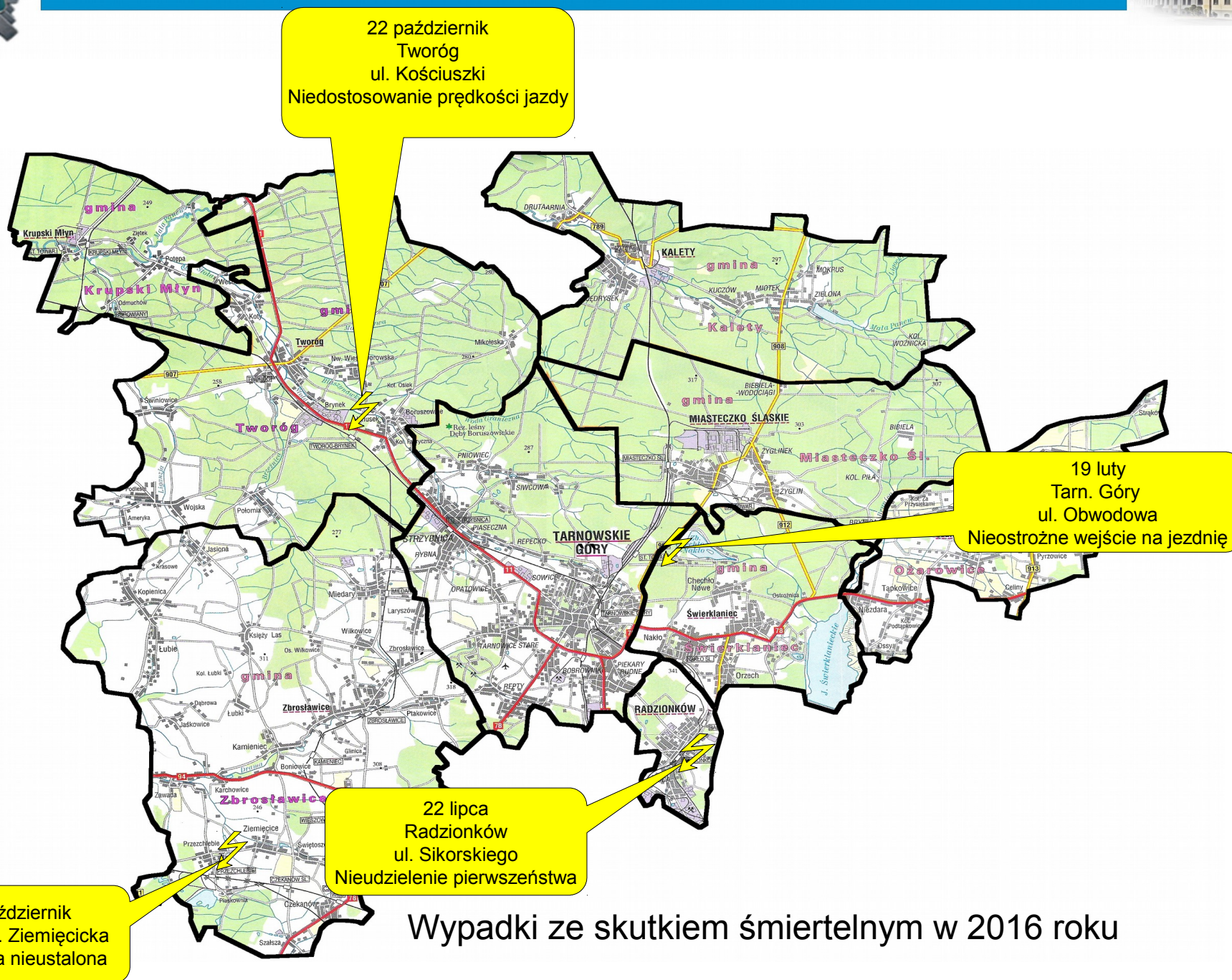



KOMENDA POWIATOWA POLICJI W TARNOWSKICH GÓRACH

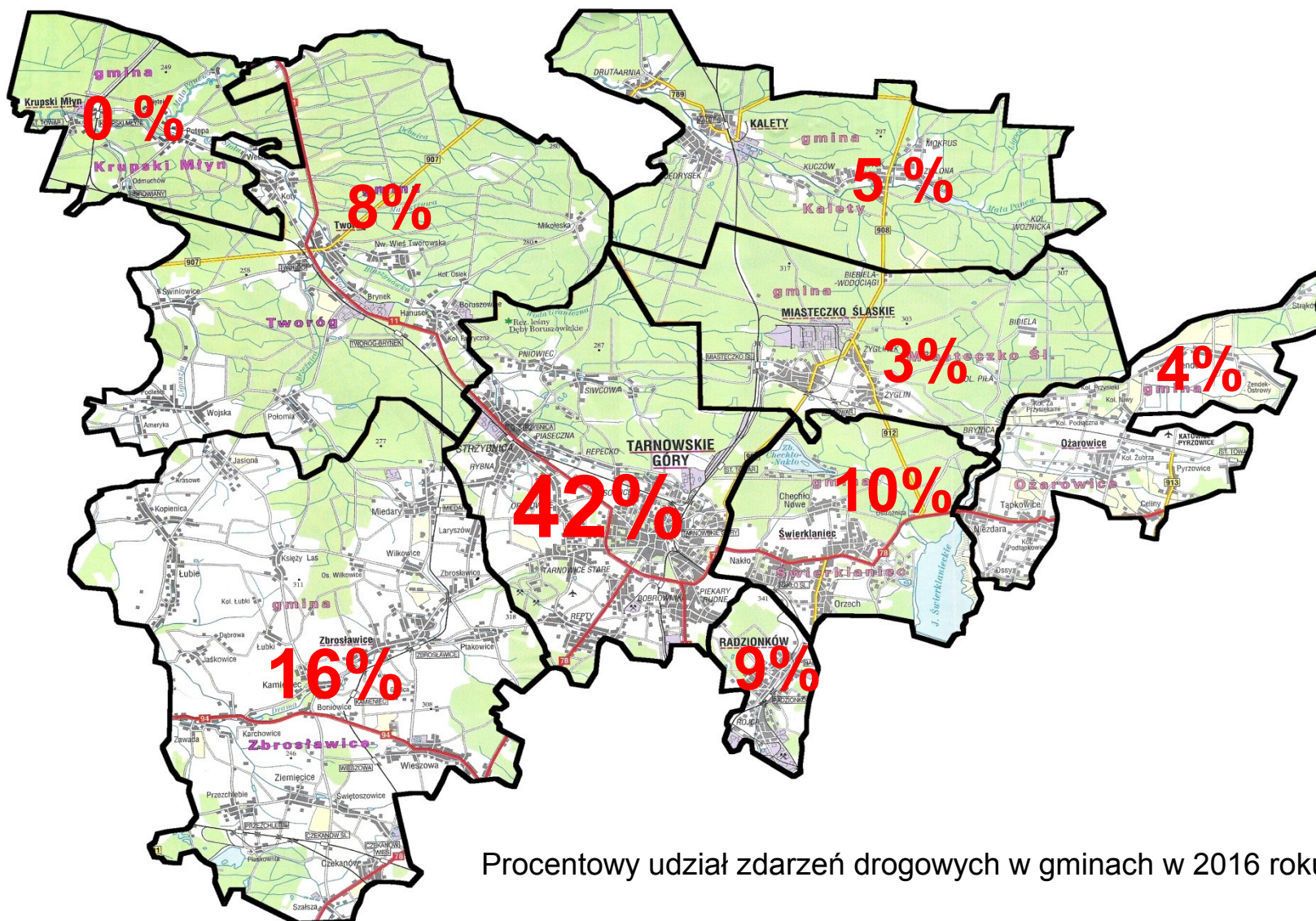

Procentowy udział zdarzeń drogowych w gminach w 2016 roku



KOMENDA POWIATOWA POLICJI W TARNOWSKICH GÓRACH

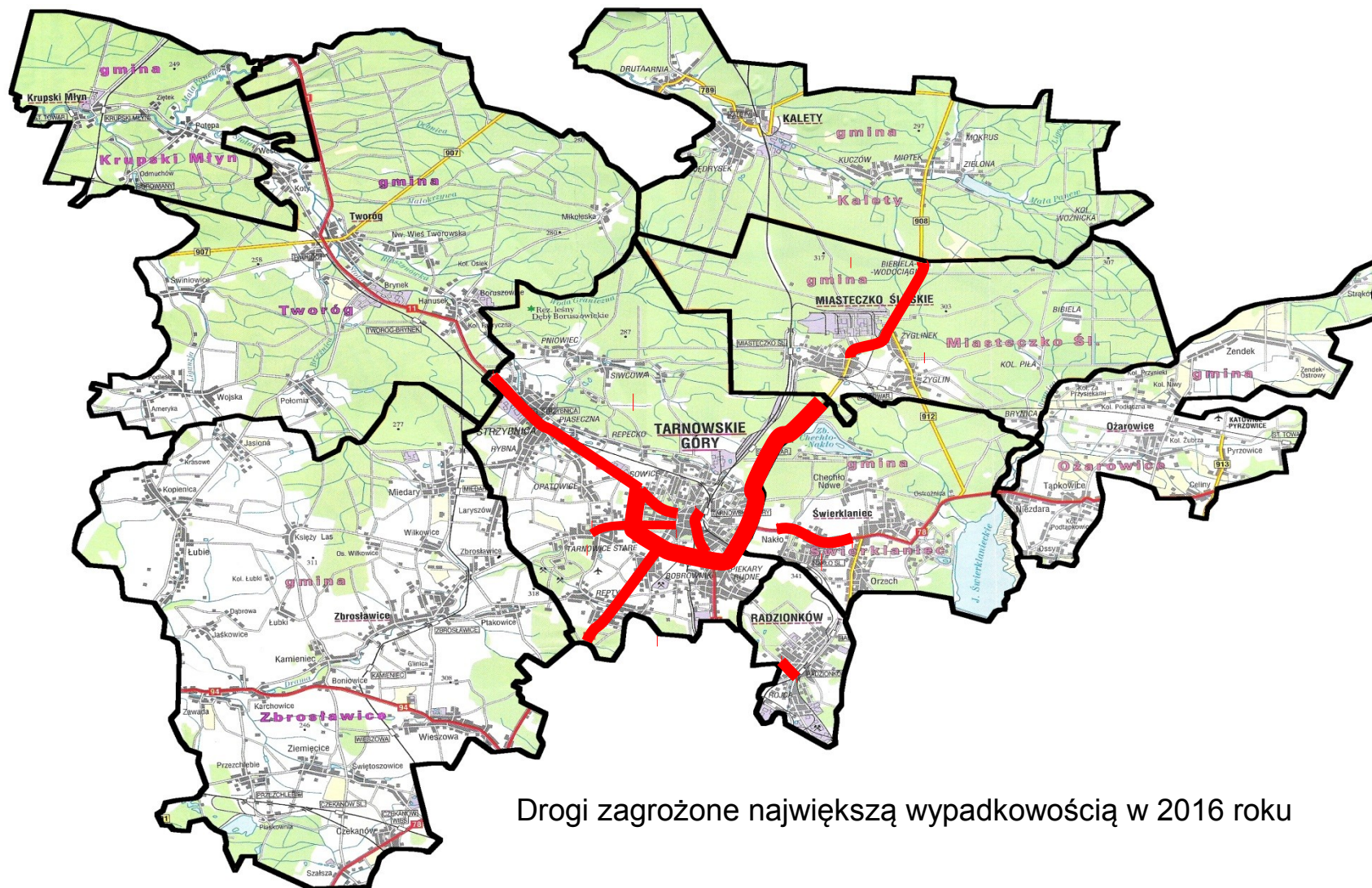

Drogi zagrożone największą wypadkowością w 2016 roku



KOMENDA POWIATOWA POLICJI W TARNOWSKICH GÓRACH



KRAJOWA MAPA ZAGROŻEŃ BEZPIECZEŃSTWA W POWIECIE TARNOGÓRSKIM

Od momentu uruchomienia aplikacji Krajowa Mapa Zagrożeń Bezpieczeństwa do dnia 31 grudnia 2016 roku w powiecie tarnogórskim naniesionych zostało 547 zagrożeń

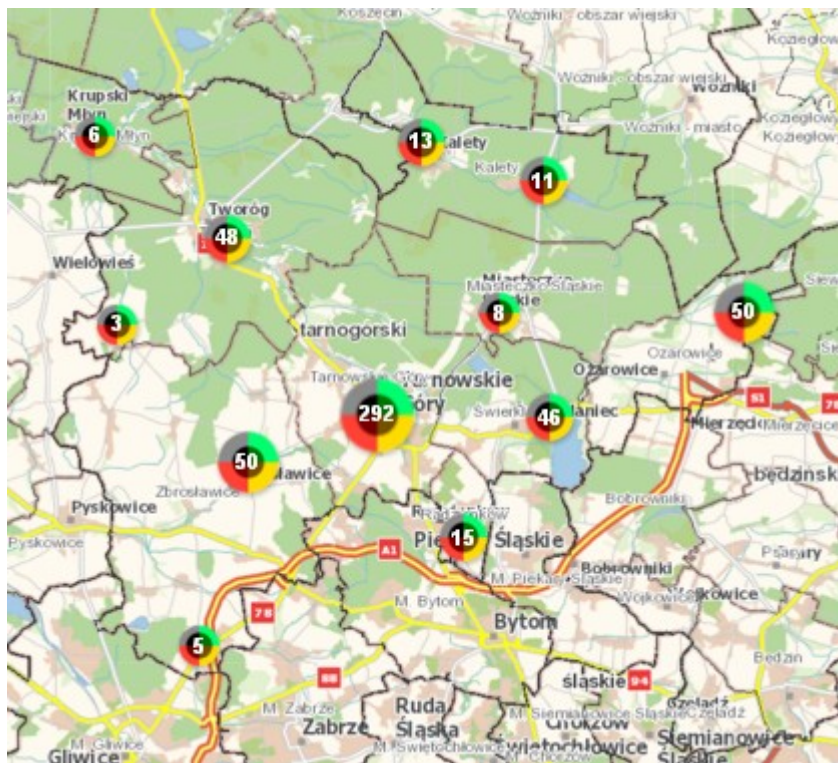

Codziennie w powiecie tarnogórskim w podanym czasookresie na Krajową Mapę Zagrożeń Bezpieczeństwa наносono około 5 zagrożeń



KOMENDA POWIATOWA POLICJI W TARNOWSKICH GÓRACH



KRAJOWA MAPA ZAGROŻEŃ BEZPIECZEŃSTWA W POWIECIE TARNOGÓRSKIM – NAJCZĘŚCIEJ ZGŁASZANE ZAGROŻENIA

Przekraczanie dozwolonej prędkości	205
Spożywanie alkoholu w miejscach niedozwolonych	97
Nieprawidłowe parkowanie	93
Zła organizacja ruchu drogowego	25
Niewłaściwa infrastruktura drogowa	23
Żebractwo	19
Inne	85



KOMENDA POWIATOWA POLICJI W TARNOWSKICH GÓRACH



KRAJOWA MAPA ZAGROŻEŃ BEZPIECZEŃSTWA W POWIECIE TARNOGÓRSKIM

**Z pośród naniesionych 547 zagrożeń
40 % czyli 210 zostało zweryfikowanych
jako potwierdzone**

**337 zagrożeń zostało zweryfikowanych
jako niepotwierdzone,
co stanowi 60 % wszystkich
przeprowadzonych czynności weryfikacji
naniesionych zagrożeń**

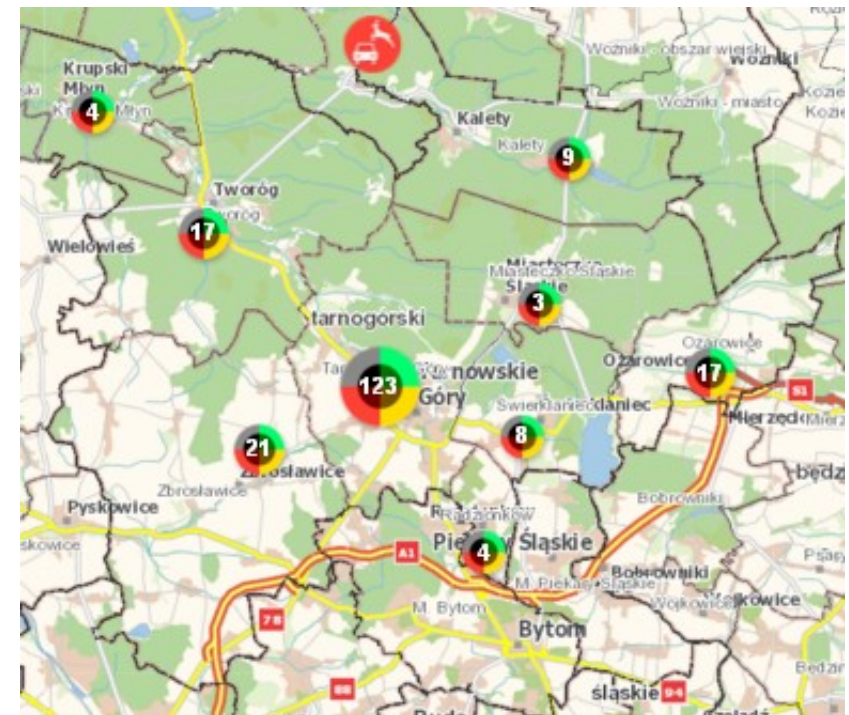



KOMENDA POWIATOWA POLICJI W TARNOWSKICH GÓRACH



KRAJOWA MAPA ZAGROZEŃ BEZPIECZEŃSTWA W POWIECIE TARNOGÓRSKIM

Najczęstszym zagrożeniem nanoszonym na Krajową Mapę Zagrożeń Bezpieczeństwa w powiecie tarnogórskim było zagrożenie sklasyfikowane jako przekraczanie dozwolonej prędkości.

Łącznie naniesionych zostało 205 zagrożeń związanych z przekraczaniem dozwolonej prędkości z czego po przeprowadzonej weryfikacji:

- 102 naniesione zagrożenia zweryfikowano jako potwierdzone
- 103 naniesione zagrożenia zweryfikowano jako niepotwierdzone

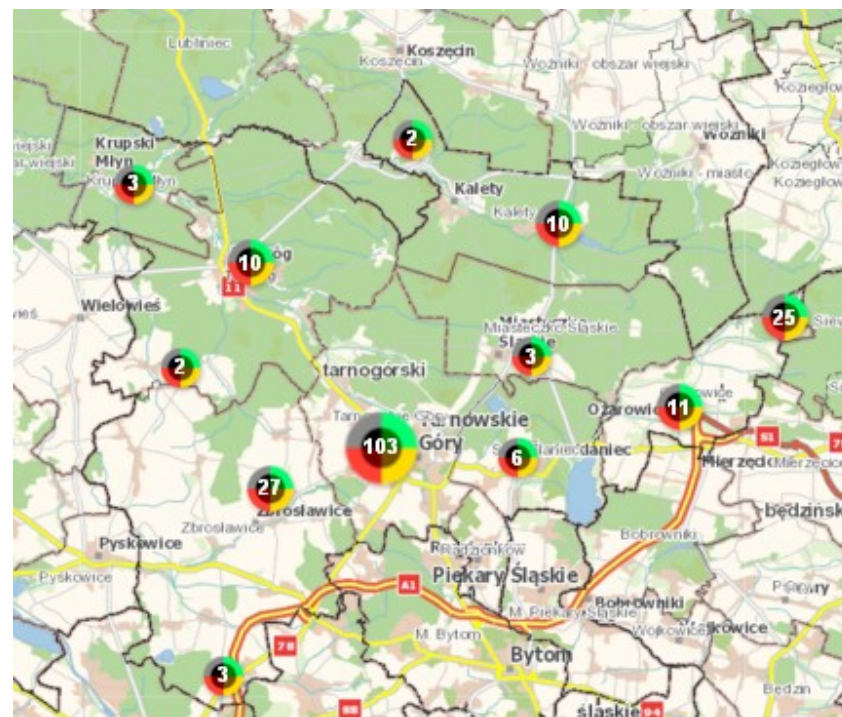



KRAJOWA MAPA ZAGROŻEŃ BEZPIECZEŃSTWA W POWIECIE TARNOGÓRSKIM

Najwięcej zagrożeń związanych z przekraczaniem dozwolonej prędkości naniesionych zostało na Krajową Mapę Zagrożeń Bezpieczeństwa w granicach miasta Tarnowskie Góry na ulicy Towarowej i Kościelnej

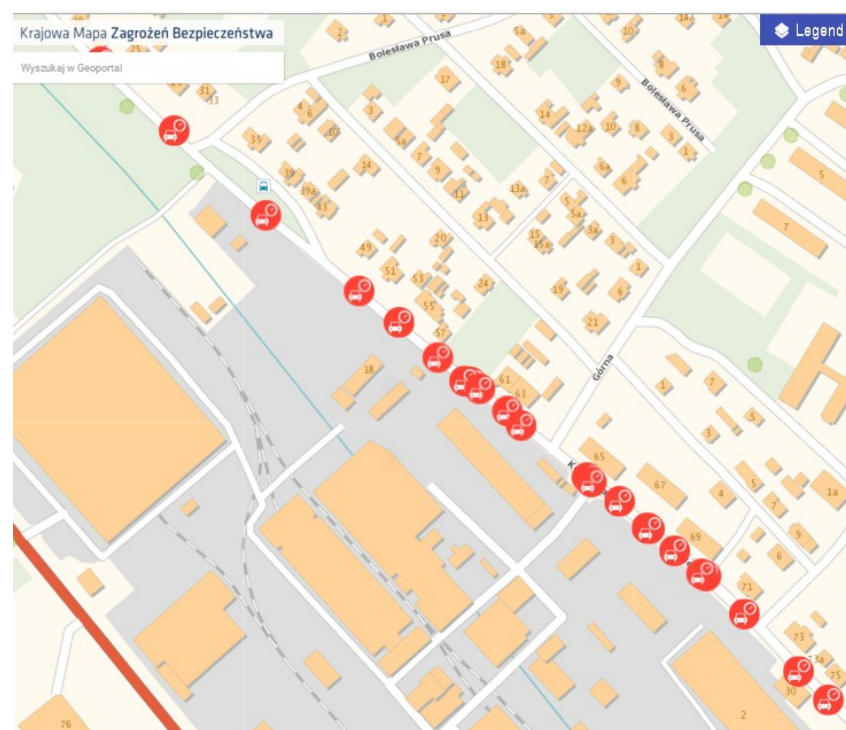
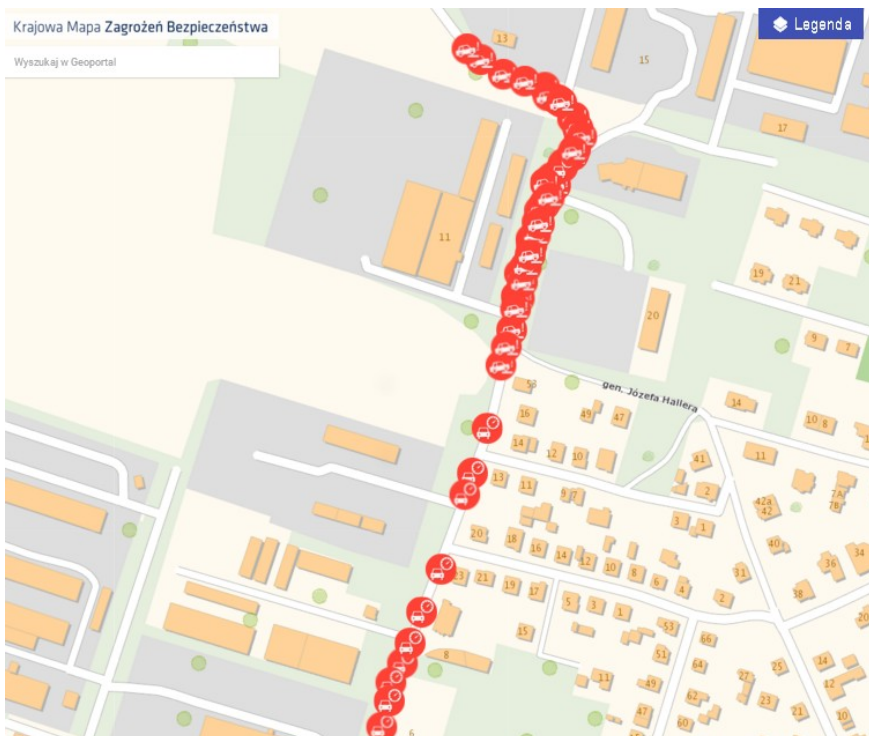



KOMENDA POWIATOWA POLICJI W TARNOWSKICH GÓRACH



LOGISTYKA



KOMENDA POWIATOWA POLICJI W TARNOWSKICH GÓRACH



W minionym roku władze samorządowe dofinansowały działalność naszej jednostki. Środki te przeznaczone były m.in. na:

- rekompensatę pieniężną dla policjantów podejmujących służbę w wymiarze przekraczającym normę :

30 000 zł Gmina Zbrośławice

16 000 zł Gmina Świerklaniec

20 000 zł Starostwo Powiatowe w Tarnowskich Górach

- na pokrycie rozmów telefonów komórkowych

1 000 zł - Gmina Zbrośławice

- na nagrody pieniężne za szczególne osiągnięcia w służbie dla funkcjonariuszy:

10 000 zł - Miasto Tarnowskie Góry

- na pokrycie mediów w KP Kalety

16 000 zł - Miasto Kalety

- na zakup psa służbowego

6 000 zł - Miasto Tarnowskie Góry



KOMENDA POWIATOWA POLICJI W TARNOWSKICH GÓRACH



Dofinansowanie zakupu pojazdów służbowych w ramach akcji "Sponsoring 2016":

60 000,00 zł – Starostwo Powiatowe w Tarnowskich Górach

42 500,00 zł – Gmina Tarnowskie Góry

32 500,00 zł – Gmina Kalety

31 000,00 zł – Gmina Świerklaniec

22 500,00 zł – Gmina Miasteczko Śląskie

**8 000,00 zł – Fundacja „Polskie Centrum
Bezpieczeństwa Drogowego”**



Łącznie pozyskano 295 300,00 zł

W 2016 roku otrzymano łącznie 8 pojazdów oznakowanych (VW T6, 2x Skoda Yeti, 2x Opel Corsa, 3x Kia Ceed) oraz sprzęt techniki policyjnej (urządzenie do badania stanu trzeźwości Certen, aparat fotograficzny Nikon).



KOMENDA POWIATOWA POLICJI W TARNOWSKICH GÓRACH



Według *Tabeli norm wyposażenia w sprzęt transportowy dla Komendy Powiatowej Policji w Tarnowskich Górach* powinna posiadać na stanie łącznie **51** samochodów (osobowe, furgony), w tym:

- **30** samochodów oznakowanych
- **21** samochodów nieoznakowanych

natomiast posiada:

- **31** samochodów oznakowanych (w tym 4 przeznaczone do wycofania)
- **19** samochodów nieoznakowanych (w tym 5 przeznaczonych do wycofania)

Ponadto na stanie KPP w Tarnowskich Górach znajdują się także 2 motocykle i 1 łódź patrolowa (zgodnie z przydzieloną normą) oraz 5 skuterów (2 używane).



KOMENDA POWIATOWA POLICJI W TARNOWSKICH GÓRACH



Komenda Powiatowa Policji w Tarnowskich Górach uzyskała na rok 2017 promesę dofinansowania w wysokości 178 590 zł z WFOŚiGW w Katowicach na termomodernizację budynku garaży.





KOMENDA POWIATOWA POLICJI W TARNOWSKICH GÓRACH



POZIOM BEZPIECZEŃSTWA W POWIECIE TARNOGÓRSKIM

10 najlepiej i najtańiej ocenianych miast w rankingu siężyje bezpiecznie

10 miast, których mieszkańcy
czują się najbezpieczniej

10 miast, których mieszkańcy
czują się najmniej bezpiecznie



TOP10 najlepiej ocenianych miast w rankingu siężyje bezpiecznie

LP.	MIASTO	WOJEWÓDZTWO	ŚREDNIA
1.	Rzeszów	woj. podkarpackie	5,77
2.	Tarnobrzeg	woj. podkarpackie	5,69
3.	Krosno	woj. podkarpackie	5,59
4.	Ełk	woj. warmińsko-mazurskie	5,56
5.	Warszawa	woj. mazowieckie	5,52
6.	Mielec	woj. podkarpackie	5,50
7.	Białystok	woj. podlaskie	5,50
8.	Kołobrzeg	woj. zachodniopomorskie	5,50
9.	Koszalin	woj. zachodniopomorskie	5,50
10.	Tarnowskie Góry	woj. śląskie	5,49

Źródło: Raport OTODOM nt. bezpieczeństwa



Źródło: Raport OTODOM nt. bezpieczeństwa





KOMENDA POWIATOWA POLICJI W TARNOWSKICH GÓRACH



Każdego dnia 2016 roku tarnogórcy policjanci średnio:

zatrzymali 2 sprawców przestępstw na gorącym uczynku

ujawnili 62 wykroczenia

przeprowadzili 27 interwencji

legitymowali 132 osoby

409 razy badali stan trzeźwości

przejechali ~3570 km.

pełnili 58 służb patrolowych





KOMENDA POWIATOWA POLICJI W TARNOWSKICH GÓRACH

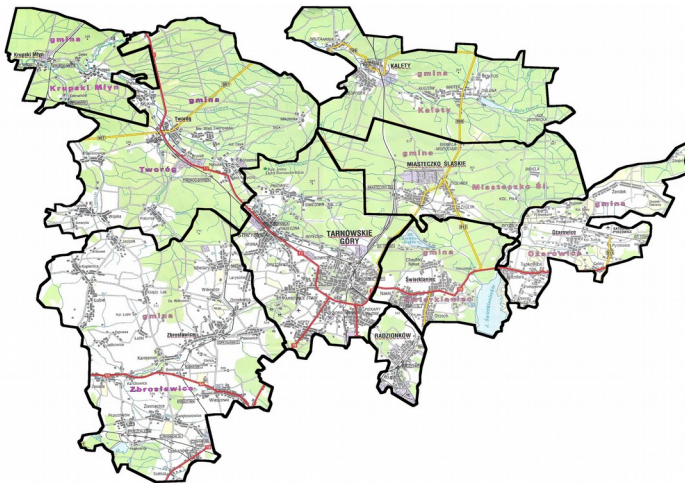

Dziękuję za uwagę.

mł. insp. Tadeusz Stuchlik
Komendant Powiatowej Policji
w Tarnowskich Górach